

Kędzierzyn-Koźle, dnia 27.07.2018 r.

Opinia Nr

169/18.

z wyniku przeprowadzonych oględzin-ekspertyzy urządzeń ogrzewczo-kominowych

w 67-200 Kędzierzyn-Koźle ul. SKARBOWA

Nr 30

dotycząca mieszkania Nr 1 Obyw. MARYA Kędzierzyn-Koźle

sporządzona przez posiadającego wymagane uprawnienia mistrza kominarskiego

Obyw. TOMASZ FRANCUZ, SEBASTIAN MPINIA w celu:

1. Wskazania miejsca na podłączenie
2. Ustalenia prawidłowości podłączenia
3. Ustalenia przyczyn wadliwego działania urządzeń

W związku z czym stwierdza się co następuje:

1. Przewód(y) Nr (patrz szkic na odwrocie) odpowiadają - nie odpowiadają wymaganiom niżej wymienionych przepisów i może (mogą) - nie może (nie mogą) być przeznaczone do podłączenia

KOTŁA C.O. GAZOWEGO DWUZIEMNEGO Z KAMINICIA

(podać rodzaj urządzenia a w przypadku braku możliwości podłączenia podać przyczyny)

KOMIÓRA SPALNIA, GAZ KAMINIA WENTYLACJI WYCIĄGOWEJ

W POMIESZCZENIU ŁAZIENKI, WENTYLACJA WYCIĄGOWA

W POMIESZCZENIU KUCHNI - PRAWIDŁOWA

2. Urządzenie(a) podłączone jest (są) prawidłowo - nieprawidłowo

(podać rodzaj urządzenia)

3. Urządzenie(a) działa(ją) wadliwie z przyczyn

(wymienić jakie)

W celu osiągnięcia prawidłowego funkcjonowania urządzenia należy:

(wymienić sposoby usunięcia przyczyn wadliwego działania)

Inne uwagi: KOTŁO PODŁĄCZONE W MIEJSCU PO 3404 M
GASOWYM PODCIĄGOWACU WODY

Opinię sporządzono w oparciu o: Ustawę Prawo budowlane z dnia 7 lipca 1994 r. (Dz. U. Nr 156 poz. 1118 - tekst jednolity z późniejszymi zmianami) oraz Rozporządzenie Ministra Spraw Wewnętrznych i Administracji z dnia 16.08.1999 r. (Dz. U. Nr 74 poz. 836) w sprawie warunków technicznych użytkowania budynków mieszkalnych, Rozporządzenie Ministra Infrastruktury z dnia 12.04.2002 r. (Dz. U. Nr 75 poz. 690) w sprawie warunków technicznych, jakim powinny odpowiadać budynki i ich usytuowanie oraz Rozporządzenie Ministra Spraw Wewnętrznych i Administracji z dnia 16.06.2003 r. (Dz. U. Nr 121 poz. 1138) w sprawie ochrony przeciwpożarowej budynków oraz przepisów wykonawczych i norm przedmiotowych, wydanych na ich podstawie.

Opinię sporządzono w 2 egzemplarzach z przeznaczeniem po 1 egz. dla:

16 KBR

Potwierdzenie odbioru opinii:

dnia podpis

MIEJSKI ZARZĄD
BUDYNKÓW I MIAST
w Kędzierzynie-Koźlu
ADMINISTRACJA MIAST I BUDYNKÓW

Uwagi:

1. Po dokonaniu proponowanych rozwiązań, należy zgłosić ponownie do sprawdzenia prawidłowość wykonania i funkcjonowania urządzeń grzewczo-kominowych

Opiniodawca:

(uprawniony mistrz kominarski)

MISTRZ KOMINIARSKI - Tomasz Francuz
ZAKŁAD USŁUG KOMINIARSKICH
OKRĘG II
ul. Piastowska 45
47 - 200 Kędzierzyn - Koźle
NIP 7491079870; Regon 363511699
Rej. KKR woj. opolskie, nr 0671

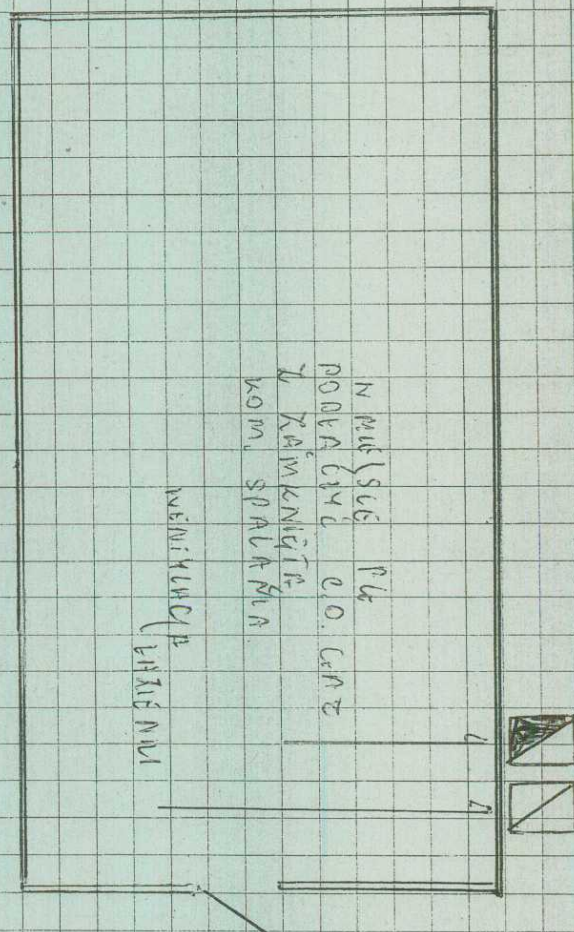

MISTRZ KOMINIARSKI - Tomasz Francuz
ZAKŁAD USŁUG KOMINIARSKICH

OKREŚL
ul. Piastowska 45
47-200, Kędzierzyn - Koźle
NIP 7491079870; Regon 363511699
Rejestracja w woj. opolskiej, nr 0671

W KĘDZIERZYN-KOŹLE, dnia 24.08.2018 r.

Opinia Nr 1791/18

z wyniku przeprowadzonych oględzin-ekspertyzy urządzeń ogrzewczo-kominowych

w 47-200 KĘDZIERZYN-KOŹLE

ul.

PORTONA

Nr 436

dotycząca mieszkania Nr 1

Obyw.

M. B. K.

KĘDZIERZYN-KOŹLE

sporządzona przez posiadającego wymagane uprawnienia mistrza kominarskiego

Obyw. TOMASZ FRANCUZ-SIOBASTIAN MAJNKA

w celu:

1. Wskazania miejsca na podłączenie
2. Ustalenia prawidłowości podłączenia
3. Ustalenia przyczyn wadliwego działania urządzeń

W związku z czym stwierdza się co następuje:

1. Przewód(y) Nr (patrz szkic na odwrocie) odpowiadają - nie odpowiadają wymaganiom niżej wymienionych przepisów i może (mogą) - nie może (nie mogą) być przeznaczone do podłączenia

KOTŁA C.O. GAZOWEGO ODRZĄDZAJĄCEGO

(podać rodzaj urządzenia a w przypadku braku możliwości podłączenia podać przyczynę)

ZAMKNIĘTĄ KOMBINACJĄ SPALANIA Z PRZEZNACZENIEM

NA GAZ ZIEMNY GŁ-50 OBRZĘD KRAJOWY

WYKONYWANY W POMIESZCZENIU KOTŁA

2. Urządzenie(a)

(podać rodzaj urządzenia)

podłączone jest (są) prawidłowo - nieprawidłowo

3. Urządzenie(a)

(wymienić jakie)

(jeżeli nieprawidłowo podać z jakiej przyczyny)

działa(ją) wadliwie z przyczyn

W celu osiągnięcia prawidłowego funkcjonowania urządzenia należy:

WYKONYWANIE

PRACOWNIKÓW PRACOWNIKÓW SPALINOWEGO, ZABEZPIECZENIE

PRACÓW OCHRONY PRACOWNIKÓW ODDZIAŁOWANIE SPALIN

- SYSTEMEM KOMINOWYM S.P.S.

(wymienić sposoby usunięcia przyczyn wadliwego działania)

Inne uwagi:

PO WYKONANIU PRACY WYKONYWANY

WYKONYWANY - ZŁOŻENIE DO ODBIORU KONCOWEGO

Opinię sporządzono w oparciu o: Ustawę Prawo budowlane z dnia 7 lipca 1994 r. (Dz. U. Nr 156 poz. 1118 - tekst jednolity z późniejszymi zmianami) oraz Rozporządzenie Ministra Spraw Wewnętrznych i Administracji z dnia 16.08.1999 r. (Dz. U. Nr 74 poz. 836) w sprawie warunków technicznych użytkowania budynków mieszkalnych, Rozporządzenie Ministra Infrastruktury z dnia 12.04.2002 r. (Dz. U. Nr 75 poz. 690) w sprawie warunków technicznych, jakim powinny odpowiadać budynki i ich usytuowanie oraz Rozporządzenie Ministra Spraw Wewnętrznych i Administracji z dnia 16.06.2003 r. (Dz. U. Nr 121 poz. 1138) w sprawie ochrony przeciwpożarowej budynków oraz przepisów wykonawczych i norm przedmiotowych, wydanych na ich podstawie.

Opinię sporządzono w 2 egzemplarzach z przeznaczeniem po 1 egz. dla:

M. B. K. KĘDZIERZYN-KOŹLE

Potwierdzenie odbioru opinii:

dnia podpis

Uwagi:

1. Po dokonaniu proponowanych rozwiązań, należy zgłosić ponownie do sprawdzenia prawidłowość wykonania i funkcjonowania urządzeń grzewczo-kominowych

Opiniodawca:

(uprawniony mistrz kominarski)

MISTRZ KOMINIARSKI - Tomasz Francuz
ZAKŁAD USŁUG KOMINIARSKICH

OKRĘG II

ul. Piastowska 45

47 - 200 Kędzierzyn - Koźle

NIP 7491079870; Regon 363511699

Rej. KKR woj. opolskie, nr 0671

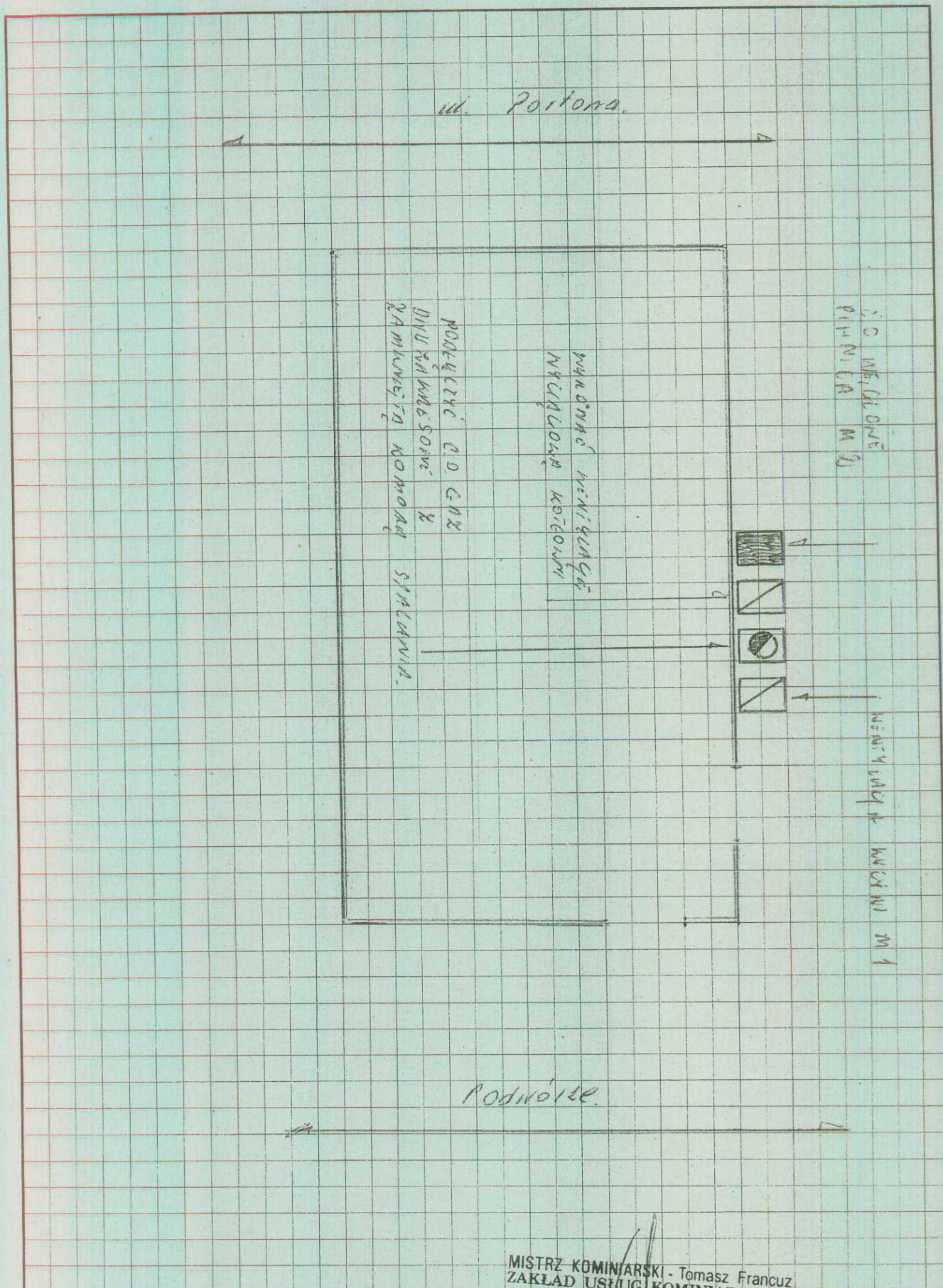

MISTRZ KOMINIARSKI - Tomasz Francuz
ZAKŁAD USŁUG KOMINIARSKICH

OKRĘG II
ul. Piastowska 45
47-200 Kędzierzyn-Koźle
NIP 7491079870 REGON 1406511699
Rej. KRP woj. opolskie, nr 0671