STUDIUM UWARUNKOWAŃ I KIERUNKÓW ZAGOSPODAROWANIA PRZESTRZENNEGO MIASTA KĘDZIERZYN-KOŹLE

ZAŁĄCZNIK 2E – UWARUNKOWANIA ZAGOSPODAROWANIA PRZESTRZENNEGO – STRUKTURA FUNKCJONALNO-PRZESTRZENNA

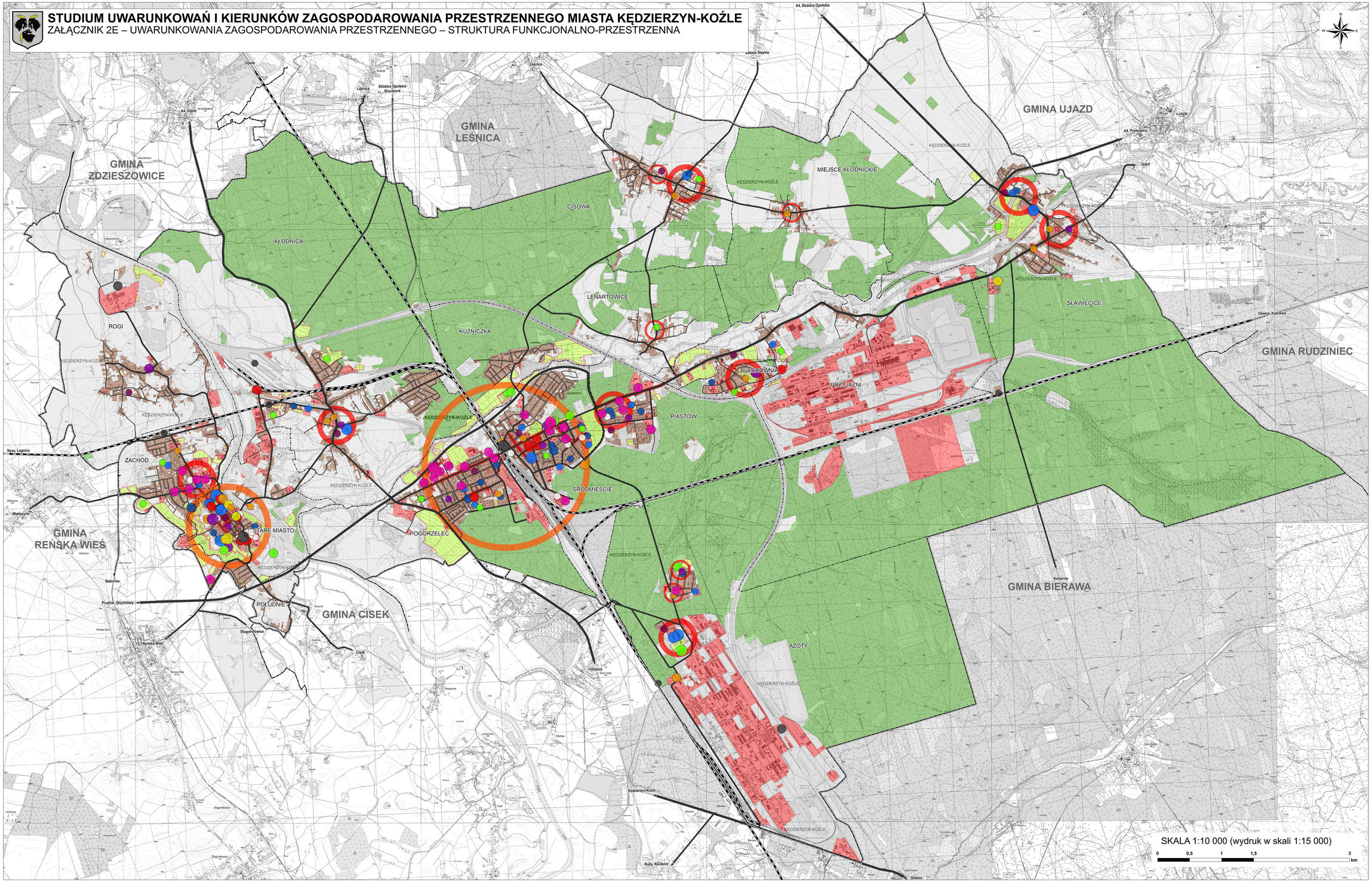

OZNACZENIA

ZAGOSPODAROWANIE TERENU

- tereny mieszkaniowe
- miejsca pracy
- tereny wypoczynku
- lasy
- pozostałe

KOMUNIKACJA

klasy dróg
- główna
- zbiorcza
- lokalna
- dojazdowa
- inne

linie kolejowe
- czynne
- zamknięte

USŁUGI

główne ośrodki usługowe
- śródmiejski
- staromiejski

pozostałe ośrodki usługowe
- lokalne
- sąsiedzkie

- główne pasma usługowe

zasięg oddziaływania usług
- ponadlokalne
- lokalne
- punktowe

usługi wg. funkcji
- usługi administracji
- usługi publiczne
- usługi społeczne
- usługi handlu
- usługi komunikacji
- kościół
- usługi kultury
- usługi oświaty
- przedszkola i żłobki
- usługi sportu i rekreacji
- usługi zdrowia

POZOSTAŁE

- granica miasta Kędzierzyn-Koźle
- granica gmin sąsiednich
- granica osiedli

STUDIUM UWARUNKOWAŃ I KIERUNKÓW ZAGOSPODAROWANIA PRZESTRZENNEGO MIASTA KĘDZIERZYN-KOŹLE
ZAŁĄCZNIK 2E – UWARUNKOWANIA ZAGOSPODAROWANIA PRZESTRZENNEGO – STRUKTURA FUNKCJONALNO-PRZESTRZENNA

główny projektant: mgr inż. arch. Anna Oliwnicka-Hołuszak
mgr inż. Anna Bereś
inż. Monika Nestkowska
zespół: mgr inż. Izabela Bielewska
mgr inż. Małgorzata Chojnacka
mgr inż. Małgorzata Kozaka
mgr inż. Sebastian Parzychowski
mgr inż. Ewelina Pawlak
mgr inż. Aleksandra Pokorska
mgr Ewelina Skrzyńska
mgr inż. Agnieszka Stankiewicz
inż. Agnieszka Szymkiewicz
mgr Marlena Sztkacz
mgr inż. arch. Ewelina Wojciechowska
Michał Zajączek
inż. Anna Wojtczuk
konsultacje: Łukasz J. Laskowski (UMWS)

wykonawca:
Pracownia 7 s.c.
ul. Konstytucyjna 20
04-027 Warszawa
tel. 22 870 92 02

skala 1:10 000 | 2018

zał. nr 2e
do Uchwały Nr ……
Rady Miasta Kędzierzyn-Koźle
z dnia ……