STUDIUM UWARUNKOWAŃ I KIERUNKÓW ZAGOSPODAROWANIA PRZESTRZENNEGO MIASTA KĘDZIERZYN-KOŹLE

ZAŁĄCZNIK 2F – UWARUNKOWANIA ZAGOSPODAROWANIA PRZESTRZENNEGO – DEMOGRAFIA I URBANIZACJA

GMINA ZDZIESZOWICE

GMINA LEŚNICA

GMINA UJAZD

GMINA RUDZINIEC

GMINA BIERAWA

GMINA CISEK

GMINA RENSKA WIEŚ

KŁODNICA 4087 -2,94%

CISOWA 1824 1,84%

MIEJSCE KŁODNICKIE 345 -1,99%

LENARTOWICE 453 26,18%

ROGI 1221 -0,57%

KUŹNICZKA 1061 -1,03%

SŁAWIĘCICE 2608 -2,18%

BŁACHOWNIA 2557 -1,63%

BRZYJAŹNI 903 -0,71%

PIASTÓW 8219 -12,15%

ZACHÓD 5381 -16,06%

ŚRÓDMIEŚCIE 1201

STARE MIASTO 3549 -11,69%

POGORZELEC 1105 -12,32%

POŁUDNIE 734 -3,93%

AZOTY 1747 -17,83%

SKALA 1:10 000 (wydruk w skali 1:15 000)

0 0,5 1 1,5 3 km

WNIOSKI ZŁOŻONE DO STUDIUM

1:50 000

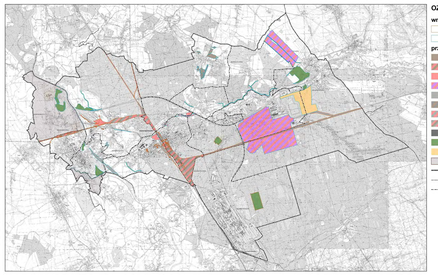

OZNACZENIA

wnioskodawca
- inwestycje
- os. fizyczna/ns. prawna

przedmiot wniosku
- tereny mieszkaniowe
- tereny mieszkaniowo-usługowe
- tereny usługowe
- tereny przemysłowo-usługowe
- tereny komunikacji
- tereny komunikacji i mieszkaniowe
- tereny komunikacji i usług
- tereny komunikacji i mieszkaniowo-usługowe
- infrastruktura techniczna
- tereny ziełone
- park kulturowy
- inne, w tym niedokonywanie zmian
- granica miasta Kędzierzyn-Koźle
- granica gmin sąsiednich
- granica osiedli

GENERATORY RUCHU

1:50 000

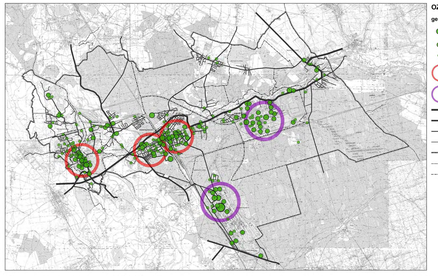

OZNACZENIA

generatory ruchu
- o znaczeniu wykraczającym poza granice miasta
- o znaczeniu miejskim
- o znaczeniu lokalnym
- obszary koncentracji generatorów ruchu związanych z usługami
- obszary koncentracji generatorów ruchu związanych z przemysłem
- droga krajowa
- droga wojewódzka
- droga powiatowa
- droga gminna
- granica miasta Kędzierzyn-Koźle
- granica gmin sąsiednich
- granica osiedli

INWESTYCJE CELU PUBLICZNEGO

1:50 000

OZNACZENIA
- modernizacja/przebudowa głównego punktu zasilania
- modernizacja portu
- modernizacja śluzy
- wariantowy przebieg obwodnicy
- wyprowadzenie linii elektroenergetycznej 400kV
- przebudowa linii elektroenergetycznej 100 kV
- modernizacja linii kolejowej
- przystosowanie ciągu do IV klasy żeglowności
- budowa kanału żeglownego
- istniejąca droga krajowa
- istniejąca droga wojewódzka
- istniejąca droga powiatowa
- granica miasta Kędzierzyn-Koźle
- granica gmin sąsiednich
- granica osiedli

OZNACZENIA

KOMUNIKACJA

układ drogowy
- droga główna
- droga zbiorcza
- droga lokalna
- droga dojazdowa
- droga inna
- drogi obsługiwane komunikacją autobusową
- przystanki autobusowe
- istniejąca infrastruktura rowerowa
- strefa płatnego parkowania

linie kolejowe
- czynna
- zamknięta
- stacja/przystanek kolejowy
- dworzec autobusowy
- zajezdnia autobuscwa

klasa żeglowności
- Ia
- II
- III
- porty, stocznie

DEMOGRAFIA

100 liczba ludności (stan na 31.12.2017 r.)

% zmiany liczby ludności w latach 2007-2017
- +1% wzrost
- -1% spadek

gęstość zaludnienia

49 os./km kw.

4452

URBANIZACJA
- zabudowa
- tereny zurbanizowane

pozwolenia na budowę wydane w latach 2007-2017
- funkcja mieszkaniowa
- funkcja usługowa
- funkcja przemysłowo-magazynowa
- obiekty gospodarcze i garażowe
- kubaturowe obiekty infrastruktury technicznej

POZOSTAŁE
- granica miasta Kędzierzyn-Koźle
- granica gmin sąsiednich
- granica osiedli

STUDIUM UWARUNKOWAŃ I KIERUNKÓW ZAGOSPODAROWANIA PRZESTRZENNEGO MIASTA KĘDZIERZYN-KOŹLE
ZAŁĄCZNIK 2F – UWARUNKOWANIA ZAGOSPODAROWANIA PRZESTRZENNEGO – DEMOGRAFIA I URBANIZACJA

główny projektant: mgr inż. arch. Anna Wiśniewska-Michniak
mgr inż. Anna Banaś
mgr inż. arch. Ewa Kowalczyk-Bąk
współpr.: mgr inż. Izabela Bednarska
mgr inż. Zuzanna Górecka-Kijańska
mgr inż. Agnieszka Kamowska
mgr inż. Sebastian Kruszewiński
mgr inż. Adam Pilnyanski
mgr inż. arch. Agnieszka Rychlicka
mgr Kaetna Skrzydlewska
mgr inż. arch. Ewa Stankiewicz
mgr inż. Agnieszka Szelewska
mgr inż. Ewa Szczepańska
mgr inż. Izabela Szymańska
Michał Uszacki
dr inż. Anna Wdzięczna
konsultacje: Łukasz Łuczkowski (CARS)

wykonawca:
BIURO PROJEKTU s.c.
dr Krzysztofiak 20
44-227 Wodzisław
tel. (+48 64) 42 12

skala: 1:10 000 | 2019

ref. nr 2F
dla rysunku Nr:
2F-01 Wnioski złożone do studium
2F-02 Generatory ruchu
2F-03 Inwestycje celu publicznego