STUDIUM UWARUNKOWAŃ I KIERUNKÓW ZAGOSPODAROWANIA PRZESTRZENNEGO MIASTA KĘDZIERZYN-KOŹLE

ZAŁĄCZNIK 2G – UWARUNKOWANIA ZAGOSPODAROWANIA PRZESTRZENNEGO – INFRASTRUKTURA TECHNICZNA

SKALA 1:25 000

0 1 2 4 6 km

N W E S

ENERGIA ELEKTRYCZNA

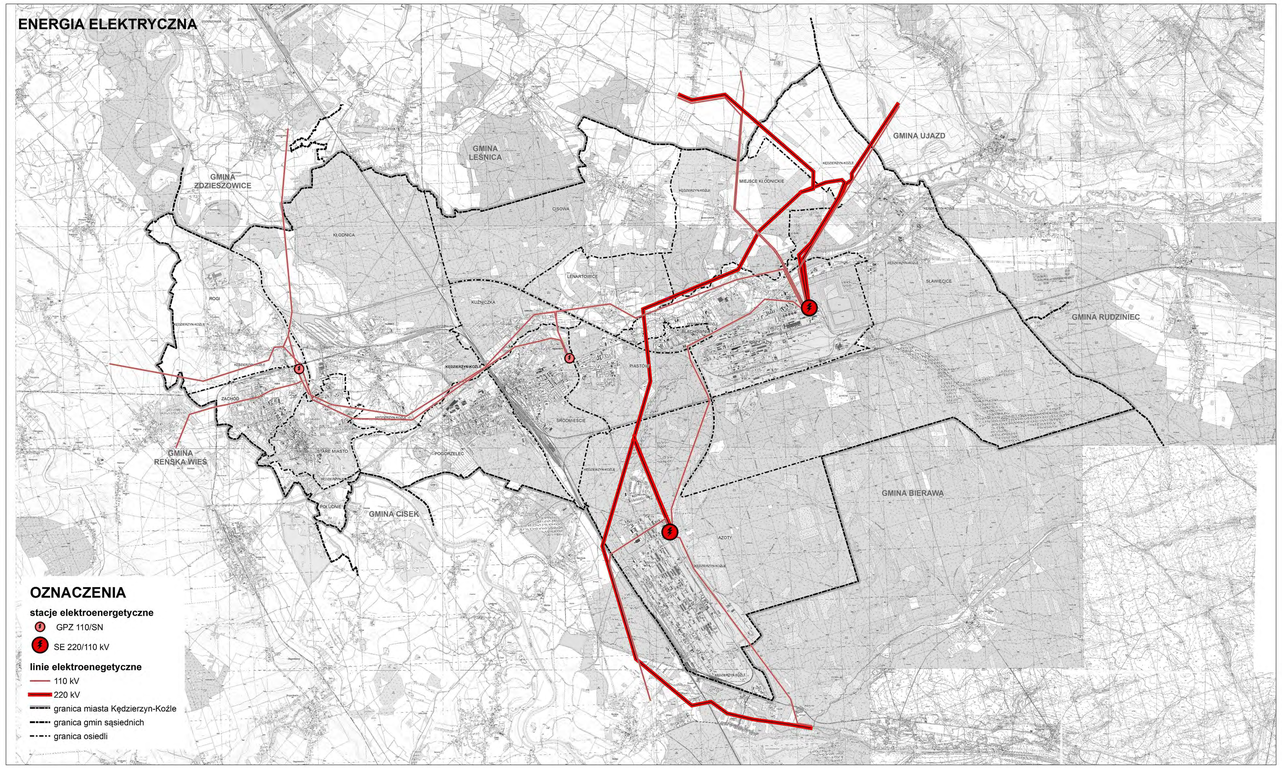

GAZOWNICTWO, CIEPŁOWNICTWO I GOSPODARKA ODPADAMI

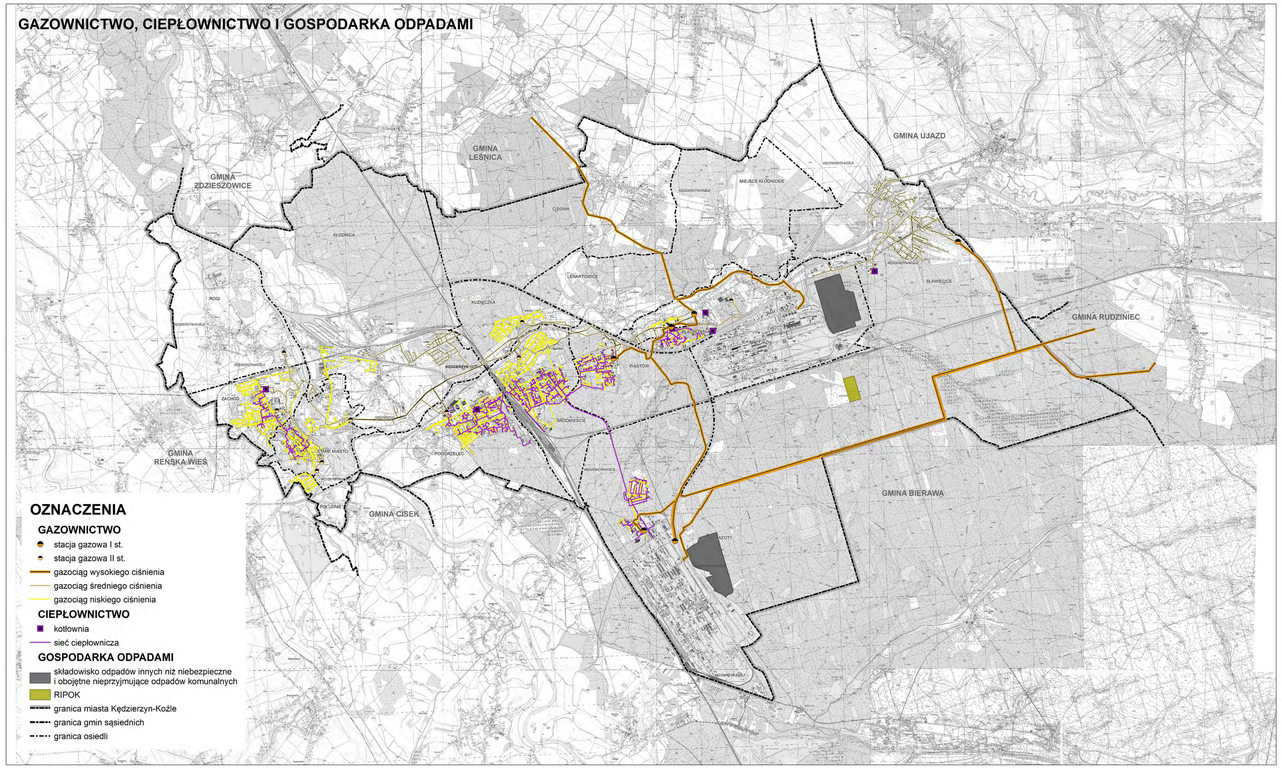

WODOCIĄGI

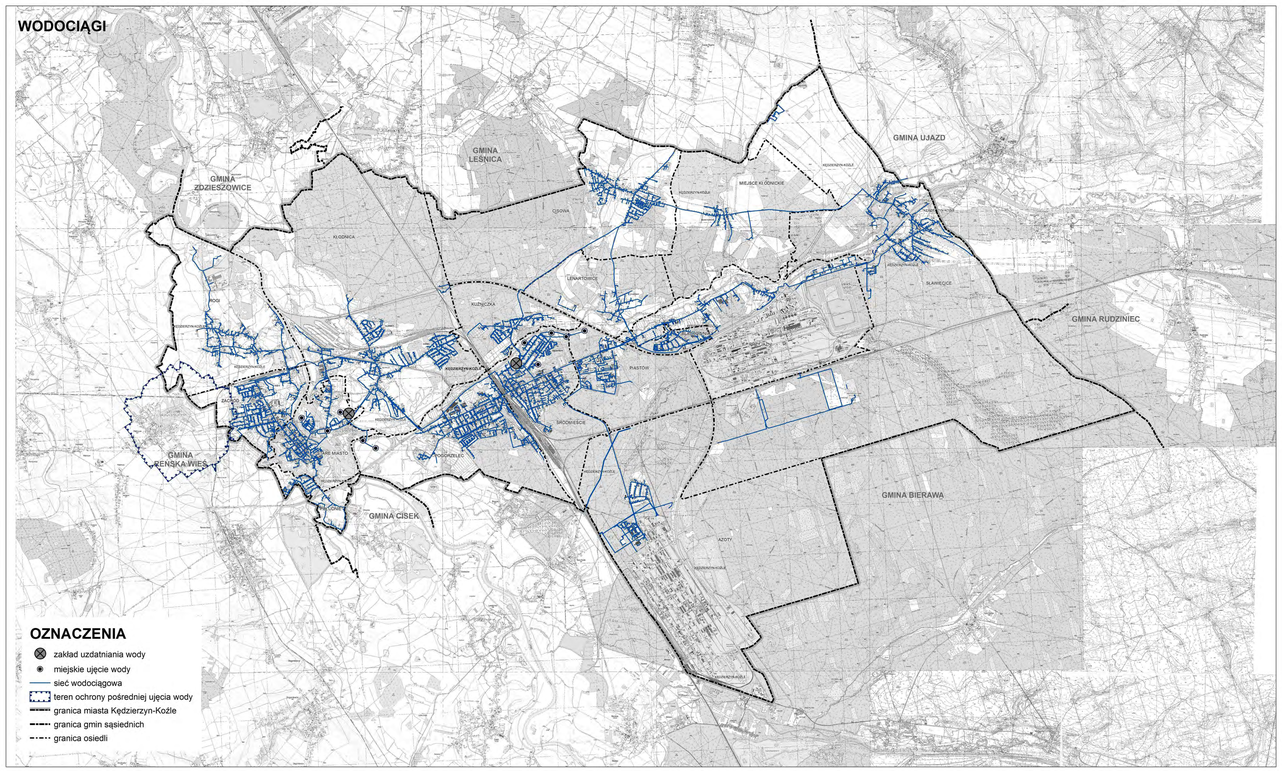

KANALIZACJA

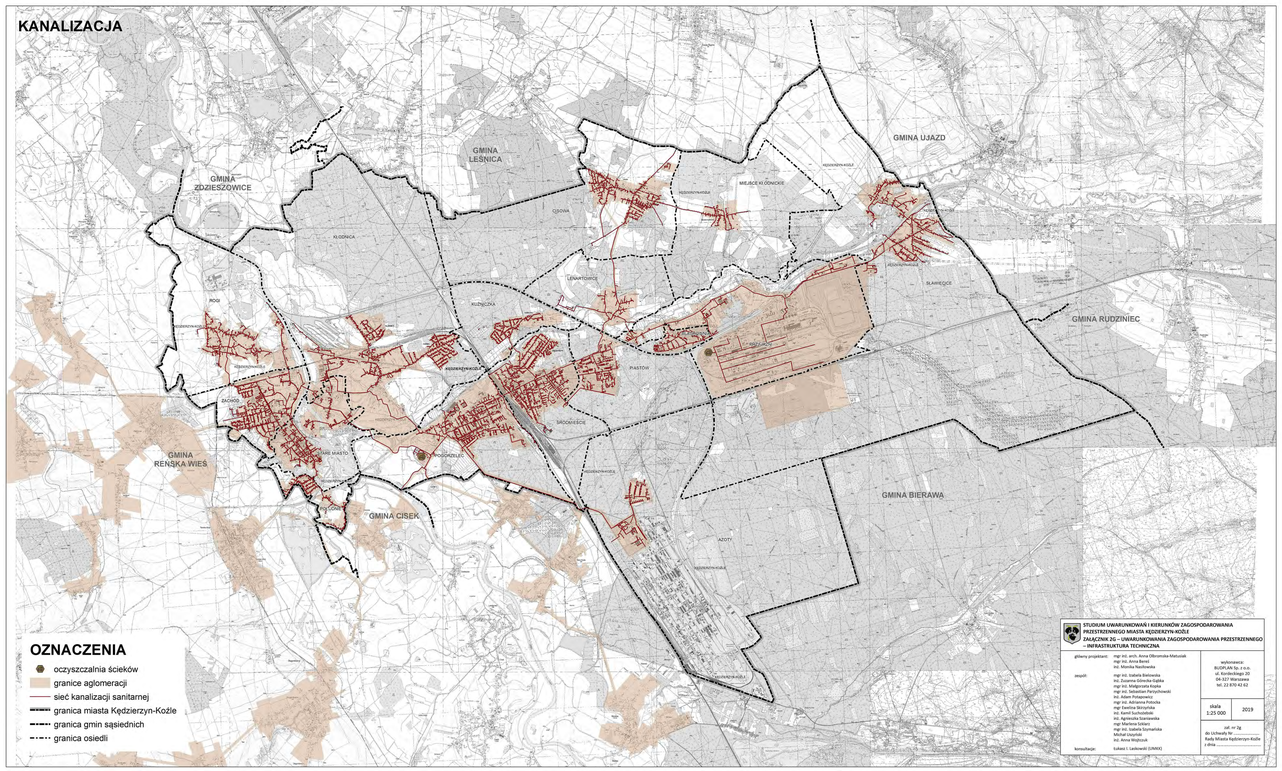

STUDIUM UWARUNKOWAŃ I KIERUNKÓW ZAGOSPODAROWANIA PRZESTRZENNEGO MIASTA KĘDZIERZYN-KOŹLE

ZAŁĄCZNIK 2G – UWARUNKOWANIA ZAGOSPODAROWANIA PRZESTRZENNEGO – INFRASTRUKTURA TECHNICZNA

główny projektant: mgr inż. arch. Anna Olbrzymska-Matusiak
mgr inż. Anna Borek
inż. Monika Nasiłowska

zespół: mgr inż. Izabela Borkowska
inż. Zuzanna Gómeła-Gąska
mgr inż. Ewelina Kowalczyk
mgr inż. Sebastian Parzychowski
inż. Adam Potapowicz
mgr inż. Ewelina Rybczyńska
mgr Ewelina Skrzyńska
inż. Karol Suchoziebski
inż. Agnieszka Szarkowska
mgr Marlena Szklarz
mgr inż. Ewelina Tomaszkiewicz
Michał Szydzik
inż. Anna Wojtuszek

konsultacje: Łukasz J. Łaskawiec (UMWO)

wykonawca:
BUDPLAN Sp. z o.o.
ul. Wiktorowicza 8
PL-027 Warszawa
tel. 22 870 42 62

skala 1:25 000 | 2019

zał. nr 2g do Uchwały Nr Rady Miasta Kędzierzyn-Koźle z dnia