STUDIUM UWARUNKOWAŃ I KIERUNKÓW ZAGOSPODAROWANIA PRZESTRZENNEGO MIASTA KĘDZIERZYN-KOŹLE

ZAŁĄCZNIK 2F – UWARUNKOWANIA ZAGOSPODAROWANIA PRZESTRZENNEGO – DEMOGRAFIA I URBANIZACJA

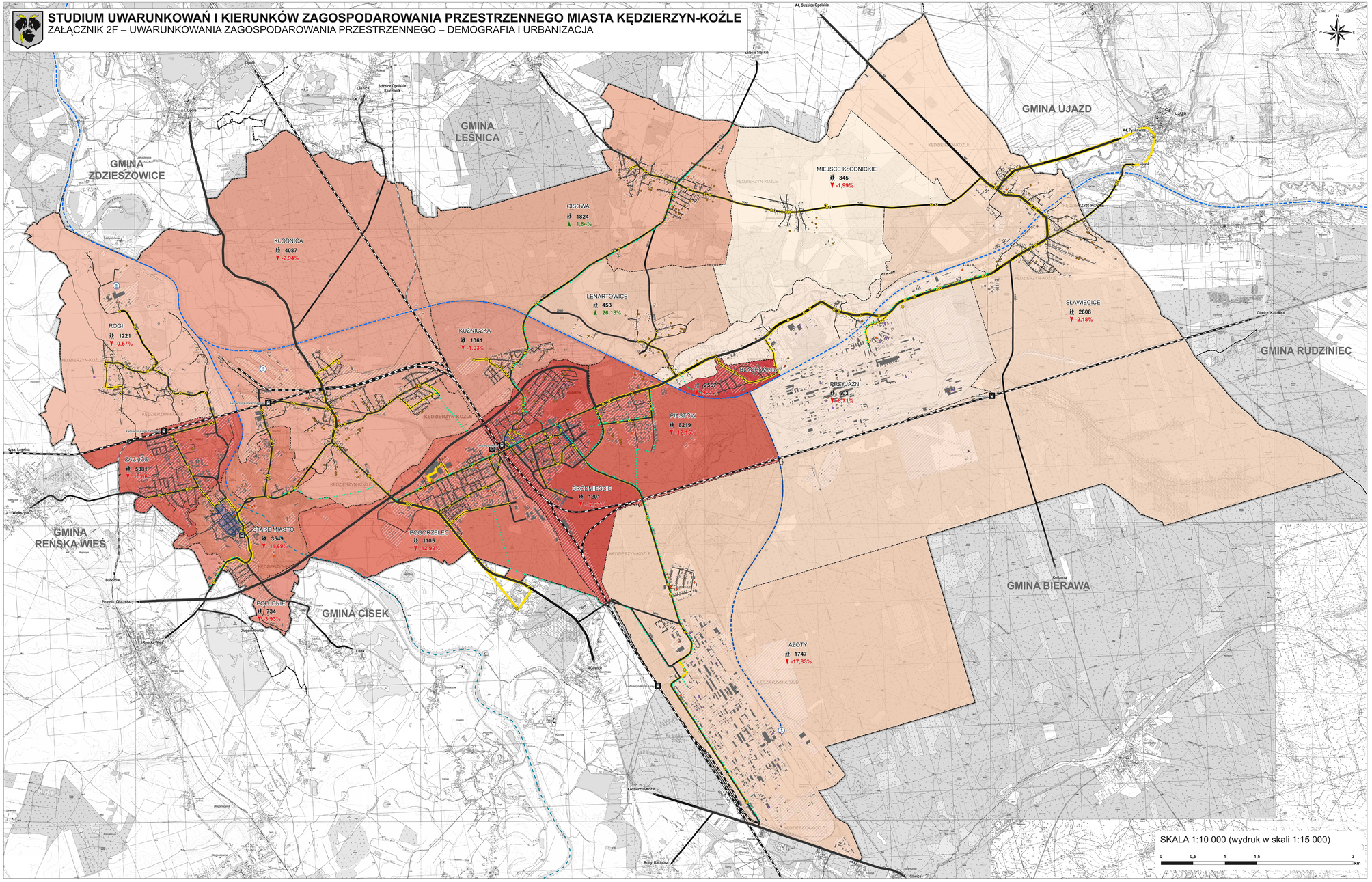

WNIOSKI ZŁOŻONE DO STUDIUM

1:50 000

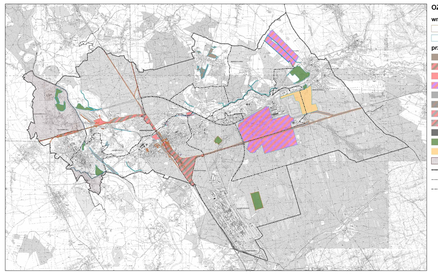

OZNACZENIA

wnioskodawca
- inicjacja
- os. fizyczna/os. prawna

przedmiot wniosku
- tereny mieszkaniowe
- tereny mieszkaniowo-usługowe
- tereny usługowe
- tereny przemysłowo-usługowe
- tereny komunikacji
- tereny komunikacji i mieszkaniowe
- tereny komunikacji i usług
- tereny komunikacji i mieszkaniowo-usługowe
- infrastruktura techniczna
- tereny zielone
- park kulturowy
- inne, w tym niedokonywanie zmian
- granica miasta Kędzierzyn-Koźle
- granica gmin sąsiednich
- granica osiedli

GENERATORY RUCHU

1:50 000

OZNACZENIA

generatory ruchu
- o znaczeniu wykraczającym poza granice miasta
- o znaczeniu miejskim
- o znaczeniu lokalnym
- obszary koncentracji generatorów ruchu związanych z usługami
- obszary koncentracji generatorów ruchu związanych z przemysłem
- droga krajowa
- droga wojewódzka
- droga powiatowa
- droga gminna
- granica miasta Kędzierzyn-Koźle
- granica gmin sąsiednich
- granica osiedli

INWESTYCJE CELU PUBLICZNEGO

1:50 000

OZNACZENIA
- modernizacja/przebudowa głównego punktu zasilania
- modernizacja portu
- modernizacja śluzy
- wariantowy przebieg obwodnicy
- wyprowadzenie linii elektroenergetycznej 400kV
- przebudowa linii elektroenergetycznej 100 kV
- modernizacja linii kolejowej
- przystosowanie celu do IV klasy żeglowności
- budowa kanału żeglownego
- istniejąca droga krajowa
- istniejąca droga wojewódzka
- istniejąca droga powiatowa
- granica miasta Kędzierzyn-Koźle
- granica gmin sąsiednich
- granica osiedli

OZNACZENIA

KOMUNIKACJA

układ drogowy
- droga główna
- droga zbiorcza
- droga lokalna
- droga dojazdowa
- droga inna
- drogi obsługiwane komunikacją autobusową
- przystanki autobusowe
- istniejąca infrastruktura rowerowa
- strefa płatnego parkowania

linie kolejowe
- czynna
- zamknięta
- stacja/przystanek kolejowy
- dworzec autobusowy
- zajezdnia autobusowa

klasa żeglowności
- Ia
- II
- III
- porty, stocznie

DEMOGRAFIA

100 liczba ludności (stan na 31.12.2017 r.)

% zmiany liczby ludności w latach 2007-2017
- +1% wzrost
- -1% spadek

gęstość zaludnienia
- 49 os./km kw.
- 4452

URBANIZACJA

- zabudowa
- tereny zurbanizowane

pozwolenia na budowę wydane w latach 2007-2017
- funkcja mieszkaniowa
- funkcja usługowa
- funkcja przemysłowo-magazynowa
- obiekty gospodarcze i garażowe
- kubaturowe obiekty infrastruktury technicznej

POZOSTAŁE
- granica miasta Kędzierzyn-Koźle
- granica gmin sąsiednich
- granica osiedli

SKALA 1:10 000 (wydruk w skali 1:15 000)

0 0,5 1 1,5 3 km

STUDIUM UWARUNKOWAŃ I KIERUNKÓW ZAGOSPODAROWANIA PRZESTRZENNEGO MIASTA KĘDZIERZYN-KOŹLE
ZAŁĄCZNIK 2F – UWARUNKOWANIA ZAGOSPODAROWANIA PRZESTRZENNEGO – DEMOGRAFIA I URBANIZACJA

główny projektant: mgr inż. arch. Anna Oliwkowska-Matysiak
mgr inż. Anna Bere
mgr inż. Małgorzata Kowalska
współpr.: mgr inż. Izabela Banaszczyk
inż. Zuzanna Ginevra Gąbka
mgr inż. Agnieszka Gawlowska
mgr inż. Sebastian Kaczmarkowski
mgr inż. Adam Kiełbasa
mgr inż. Katarzyna Kruczek
mgr inż. Agnieszka Kruczek
mgr inż. Agnieszka Olszewska
mgr inż. Agnieszka Szatarowska
mgr inż. Ewa Szczepanik
mgr inż. Izabela Szewczyk
Michał Uszański
inż. Anna Zawiślak
konsultacje: Izabela Lewandowska-Cichocka

ARCHIPELAG
Sp. z o.o.
ul. Kovalevskiej 20
54-537 Wrocław
tel. (+48 71) 42 42 000

data: 3.10.2018

2018

ark. nr 2F

Nr umowy: 2017/0/0/0