OPRACOWANIE EKOFIZJOGRAFICZNE PODSTAWOWE DLA GMINY KĘDZIERZYN-KOŹLE

ZAŁĄCZNIK 2 – WALORY PRZYRODNICZO-KRAJOBRAZOWE I ANTROPOPRESJA

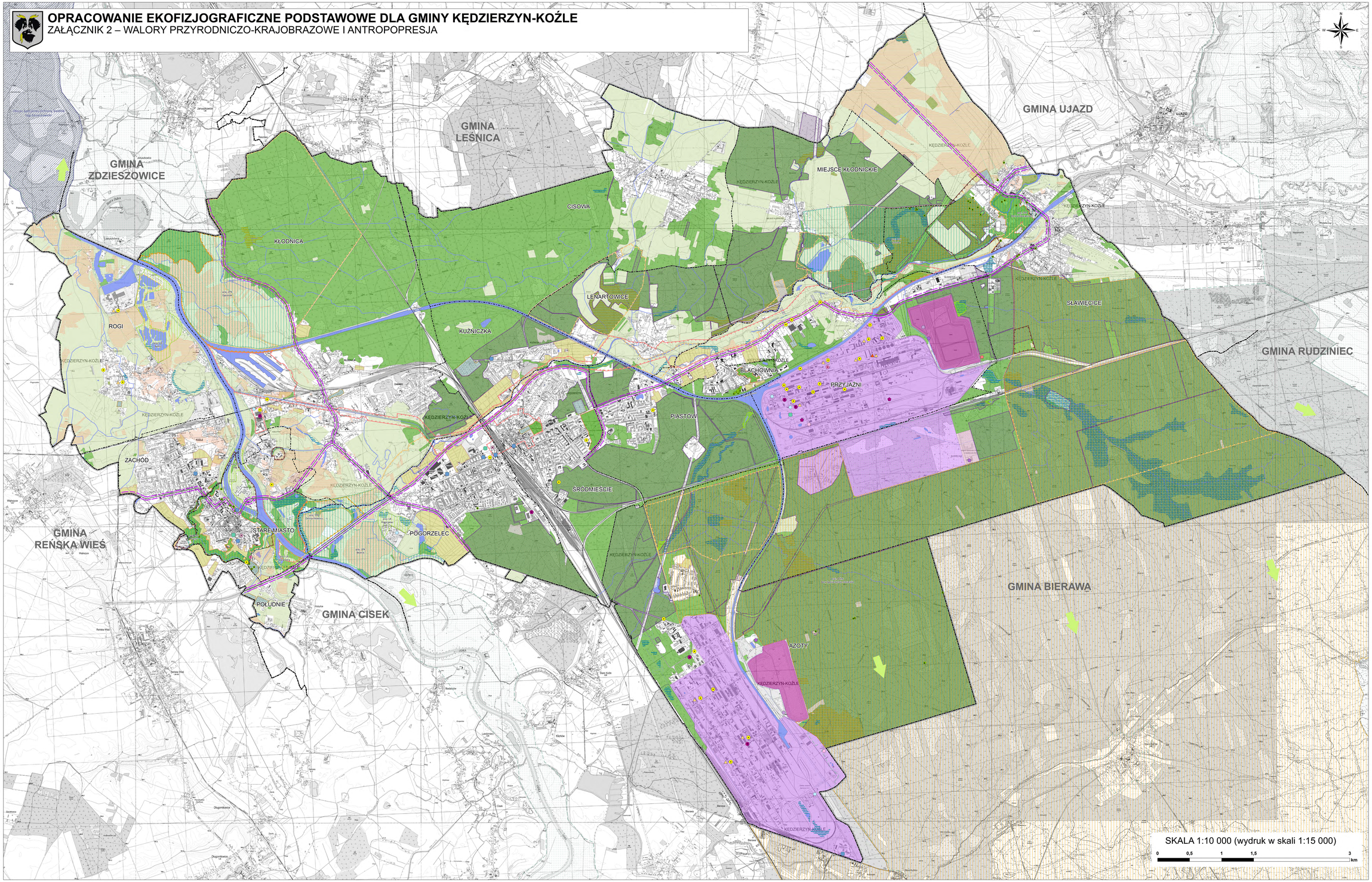

OZNACZENIA

STRUKTURA PRZYRODNICZA

tereny o wysokich walorach przyrodniczo-krajobrazowych, tworzące system otwartych obszarów wokół miasta

- lasy i zadrzewienia
- mozaika pól ornych, użytków zielonych i niewielkich zarośli
- wody powierzchniowe
- rzeki i strumienie
- rowy melioracyjne

w tym szczególnie cenne obszary podmokłe

- łęgi i olsy
- mokradła z roślinnością niską

obszary przekształcone,

wspomagające system przyrodniczy miasta

- parki
- ogrody działkowe
- cmentarze

SYSTEM POWIĄZAŃ PRZYRODNICZYCH

- krajowa sieć korytarzy ekologicznych
- główne kierunki powiązań przyrodniczych z zewnętrznymi strukturami przyrodniczymi

OCHRONA PRZYRODY, ZASOBÓW NATURALNYCH I KRAJOBRAZU ZGODNIE Z PRZEPISAMI ODRĘBNYMI

- obszary Natura 2000
- pomniki przyrody
- użytki ekologiczne
- gleby chronione klas II, IIIa, IIIb

obszary o szczególnych walorach przyrodniczych i krajobrazowych, wskazane do objęcia ochroną

- postulowany obszar chronionego krajobrazu
- projektowane użytki ekologiczne
- projektowane zespoły przyrodniczo-krajobrazowe

strefy o wybitnych walorach przyrodniczych i krajobrazowych, objęte specjalną ochroną

- strefa "A" ścisłej ochrony konserwatorskiej
- strefa "B" ochrony konserwatorskiej
- strefa "E" ochrony ekspozycji
- strefa "K" ochrony obszarów o cennych walorach przyrodniczych i krajobrazowych

ANTROPOPRESJA

obszary koncentracji presji na środowisko

- kompleks zabudowy przemysłowej
- składowisko odpadów przemysłowych
- składowisko odpadów komunalnych

presje punktowe

- zakład przemysłowy
- elektrownia
- emitor pyłów i gazów
- magazyn substancji niebezpiecznych
- oczyszczalnia ścieków
- obiekt odzysku i unieszkodliwiania odpadów
- stacja przeładunku odpadów
- baza transportowa
- stacja paliw
- składowisko odpadów niebezpiecznych - czynne
- składowisko odpadów niebezpiecznych - zamknięte
- składowisko odpadów obojętnych - czynne
- składowisko odpadów pozostałych - czynne
- składowisko odpadów pozostałych - zamknięte

presje liniowe

- główne drogi - emisja hałasu i zanieczyszczeń

drzewostany ochronne

- trwale uszkodzone na skutek działalności przemysłu

POZOSTAŁE

- granica miasta Kędzierzyn-Koźle
- granica gmin sąsiednich
- granica osiedli

OPRACOWANIE EKOFIZJOGRAFICZNE PODSTAWOWE DLA GMINY KĘDZIERZYN-KOŹLE

ZAŁĄCZNIK 2 – WALORY PRZYRODNICZO-KRAJOBRAZOWE I ANTROPOPRESJA

główny projektant: mgr inż. arch. Anna Oliwowska-Matuszak
mgr inż. Anna Bered
inż. Monika Nartkowska

zespół: mgr inż. Izabela Bielowska
mgr inż. Małgorzata Dobrowolska
mgr inż. Małgorzata Kopka
mgr inż. Sebastian Perzychowski
mgr inż. Ewelina Pietrzak
mgr inż. Adriana Potocka
mgr Ewelina Skrzyńska
mgr inż. Agnieszka Stanek
inż. Agnieszka Szymowska
mgr Marlena Sztajer
mgr inż. Isabela Szymańska
inż. Sylwia Wojtas
mgr inż. Łukasz Zych

konsultacje: Izabela I Leśkowski (SANIX)

wykonawca: BIOPLAN Sp. z o.o.
ul. Kościelnego 20
45-372 Opole
tel. 22 870 65 52

data: 1:10 000 | 2018

zał. nr 2