OPRACOWANIE EKOFIZJOGRAFICZNE PODSTAWOWE DLA GMINY KĘDZIERZYN-KOŹLE

ZAŁĄCZNIK 1 – RZEŹBA TERENU

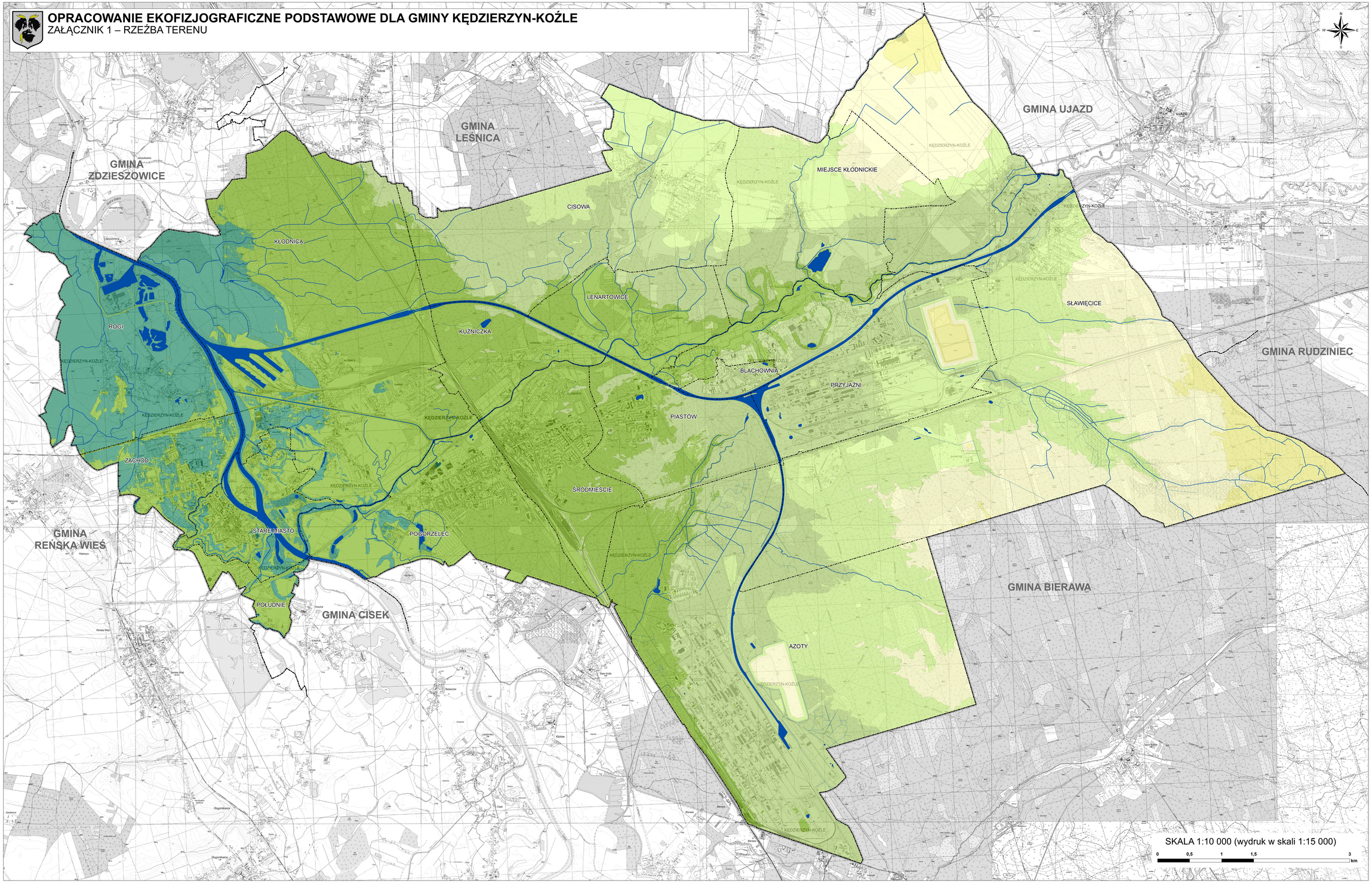

OZNACZENIA

RZEŹBA TERENU

wyniesienie terenu [m n.p.m.]

- 211 - 220
- 201 - 210
- 191 - 200
- 181 - 190
- 171 - 180
- 160 - 170

SIEĆ HYDROGRAFICZNA

- wody powierzchniowe - rzeki, kanały, wody stojące
- pozostałe cieki
- rowy melioracyjne

POZOSTAŁE

- granica miasta Kędzierzyn-Koźle
- granica gmin sąsiednich
- granica osiedli

OPRACOWANIE EKOFIZJOGRAFICZNE PODSTAWOWE DLA GMINY KĘDZIERZYN-KOŹLE

ZAŁĄCZNIK 1 – RZEŹBA TERENU

jednostka przygotowująca: mgr inż. arch. Anna Ziółkowska-Matuszak
mgr inż. Anna Banaś

zespół:
mgr inż. Agnieszka Kowalska
mgr inż. Izabela Bartowska
inż. Zuzanna Górecka-Gąska
mgr inż. Małgorzata Kozińska
mgr inż. Sebastian Partyka-Iwanski
mgr inż. Ewa Pawłowska
mgr inż. Adrianna Pielecka
mgr Sandra Skrzypińska
mgr inż. Agnieszka Stankiewicz
inż. Agnieszka Szymanska
mgr Marlena Sztlerz
mgr inż. Aleksandra Zawiślińska
Michał Urzędnik
inż. Anna Wojtczuk

konsultacje: Łukasz J. Laskowski (UMWL)

WOPN Kraków s.c.
ul. Kordeckiego 20
PL 31-232 Kraków
tel. 12 370 42 42

data: 1:10 000

2018

zał. nr 1