

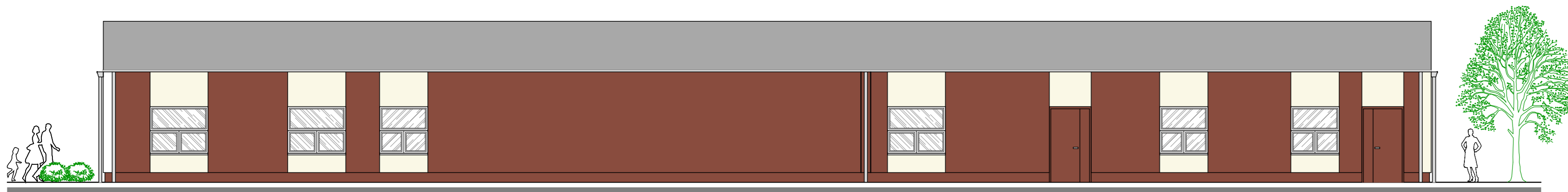

ELEWACJA POŁUDNIOWO - WSCHODNIA

WERSJA 2



ELEWACJA PÓŁNOCNO - ZACHODNIA

WERSJA 2



ELEWACJA PÓŁNOCNO - WSCHODNIA

WERSJA 2

PROJEKT KONCEPCYJNY

projektant: MIROSLAW JASIURKOWSKI ARCHITEKT uprawnienia do projektowania bez ograniczeń w specjalności architektonicznej Nr uprawnień SW-72/2010 tel. 696 939 977		
podpis: sprawdzający: PIOTR PAJAK ARCHITEKT uprawnienia do projektowania bez ograniczeń w specjalności architektonicznej Nr uprawnień SW-71/2010 tel. 606 208 381		
podpis: inwestor: GMINA KĘDZIERZYN-KOŹLE UL. PIRAMOWICZA 32 47-200 KĘDZIERZYN-KOŹLE		
temat opracowania: PROJEKT BUDYNKU PRZEDSZKOLA Z TOWARZYSZĄCYMI URZĄDZENIAMI BUDOWLANymi ORAZ ZAGOSPODAROWANIEM TERENU PRZY ULICY JANA BRZECHWY		
adres inwestycji: UL. JANA BRZECHWY, KĘDZIERZYN-KOŹLE DZIAŁKI NR 1086, 1087, 1088/2, 450/1, 450/2, 458 I 493	faza : PK	branża : A
tytuł rysunku: ELEWACJE	skala: 1:100	data : 09-2020
Projekt chroniony prawem autorskim. Ustawa o Prawie Autorskim i Prawach Pokrewnych z dnia 4 lutego 1994 r.		nr rysunku: A 05 nr strony: