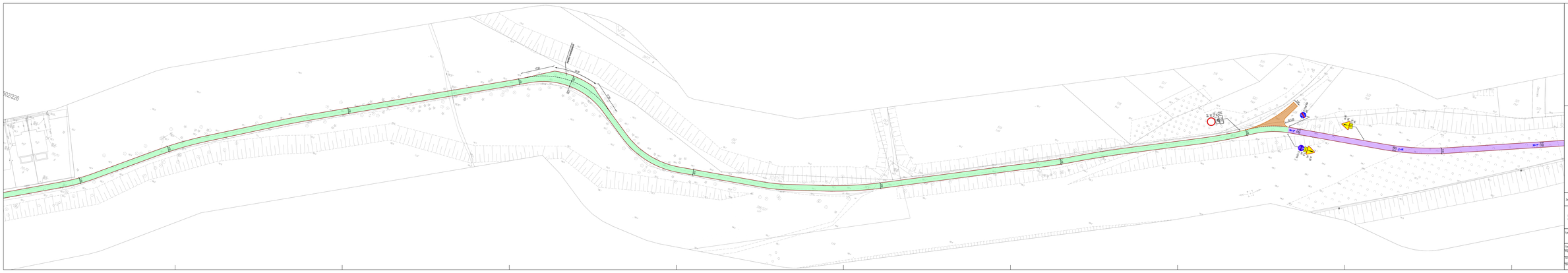
LEGENDA
projektowana oś
projektowana krawędź betonowej obrzeży
projektowana krawędź betonowa
projektowana krawędź betonowa
projektowana krzywa stanowa ordinata
projektowana krawędź bigu (dwu-spadowy) / widoki (jeszcze nieistniejąca)
projektowana krawędź jezdni/ch / kosztowa
projektowana bruzda
projektowana rowy
projektowana wyprofilowanie skarpami
projektowana krawędź bitumiczna nawierzchni bigu (dwu-spadowy)
projektowana krawędź bitumiczna bigu (dwu-spadowy) / widoki (jeszcze)
projektowana krawędź bitumiczna bitumiczna krawędź jezdni (jeszcze nieistniejąca)
projektowana krawędź bitumiczna bitumiczna krawędź jezdni (jeszcze nieistniejąca)
projektowana krawędź bitumiczna bitumiczna krawędź jezdni (jeszcze nieistniejąca)
projektowana krawędź bitumiczna bitumiczna krawędź jezdni (jeszcze nieistniejąca)
projektowana krawędź bitumiczna bitumiczna krawędź jezdni (jeszcze nieistniejąca)
projektowana pobocze
projektowana krawędź bitumiczna / kosztowa
projektowana powierzchnia bitumiczna nawierzchnia / widoczna bitumiczna / jezdni
projektowana powierzchnia przejazdu nawierzchnia / widoczna bitumiczna / jezdni
projektowana konstrukcja nawierzchnia (przejazdu)
DOR
DR
projektowana konstrukcja (zmiana/ulepszenie) dźwiękowy
Zamawiający
GMINA KĘDZIERZYN - KOŹLE
ul. Grzegorza Piramowicza 32
47-200 Kędzierzyn Koźle
Jednostka projektowa
RDK PROJEKT Sp. z o.o.
ul. Nad Odrą 27, 47-220 Kędzierzyn-Koźle
tel. 077 483 38 38
e-mail: biuro@rdkprojekt.pl
www.rdkprojekt.pl
NIP: 749-19-39-344
REGON: 531 267 371
Tytuł projektu
Dokumentacja projektowa - kosztorysowa (kubatury, ilości pikiety - inwentaryzacja, etc.)dla budowy w Kędzierzynie-Koźlu - 2-KOŹLE(Chorzelów)"
Tytuł rysunku
Zmiana organizacji ruchu
Branża
Imię i nazwisko
Podpis
Data
Skala
Rodzaj
Kosztorys
Ogólny
Nr arkusza
Nr rysunku
Kierownik projektu
mgr inż. Robert Drożdżik
Projektant
mgr inż. Agnieszka Bakot-Olechno
Sprawdzający
mgr inż. Agata Rudnicka
KOŹLEK/R
Drogowa
PKBM
2-KOŹLE/1S
Drogowa
PKBM
2-KOŹLE/1S
Drogowa
PKBM
1:250
2022
ARKUS
1/1