MAPA DO CELÓW PROJEKTOWYCH

województwo opolskie
Gmina: Kędzierzyn-Koźle 160301_1
Obręb: Kłodnica 0046
Położenie: ul.Krasickiego dz.1265, 1269/4, 1270/7, 1271/4, 1272/4, 1273/6, 1275/6, 1273/3, 1272/2, 1271/2, 1270/13, 1269/5
Godło mapy zas.: 6.132.22.03.4.3; 6.131.22.03.4.
Skala: 1:500
G.6640.1.1254.2020

Układ współrzędnych "2000"
Poziom odniesienia "kronsztadt"

sporządził, dnia:

Wykazane na niniejszej mapie granice nieruchomości zostały określone z wymaganą dokładnością pomiaru.

Niniejsza mapa została wykonana bez ustalenia obciążeń dot. służebności gruntowych.

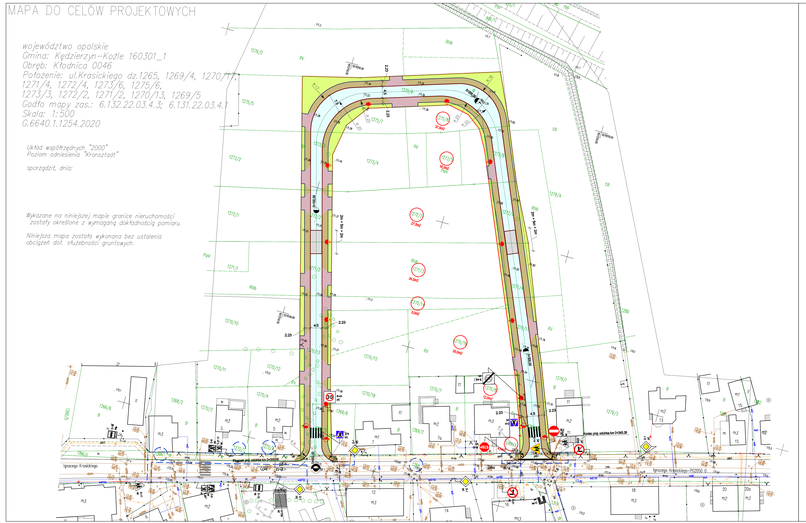
ul. Stanisława Lema
ul. Krasickiego
Gminna droga wewnętrzna
Gminna droga wewnętrzna
Gminna droga wewnętrzna