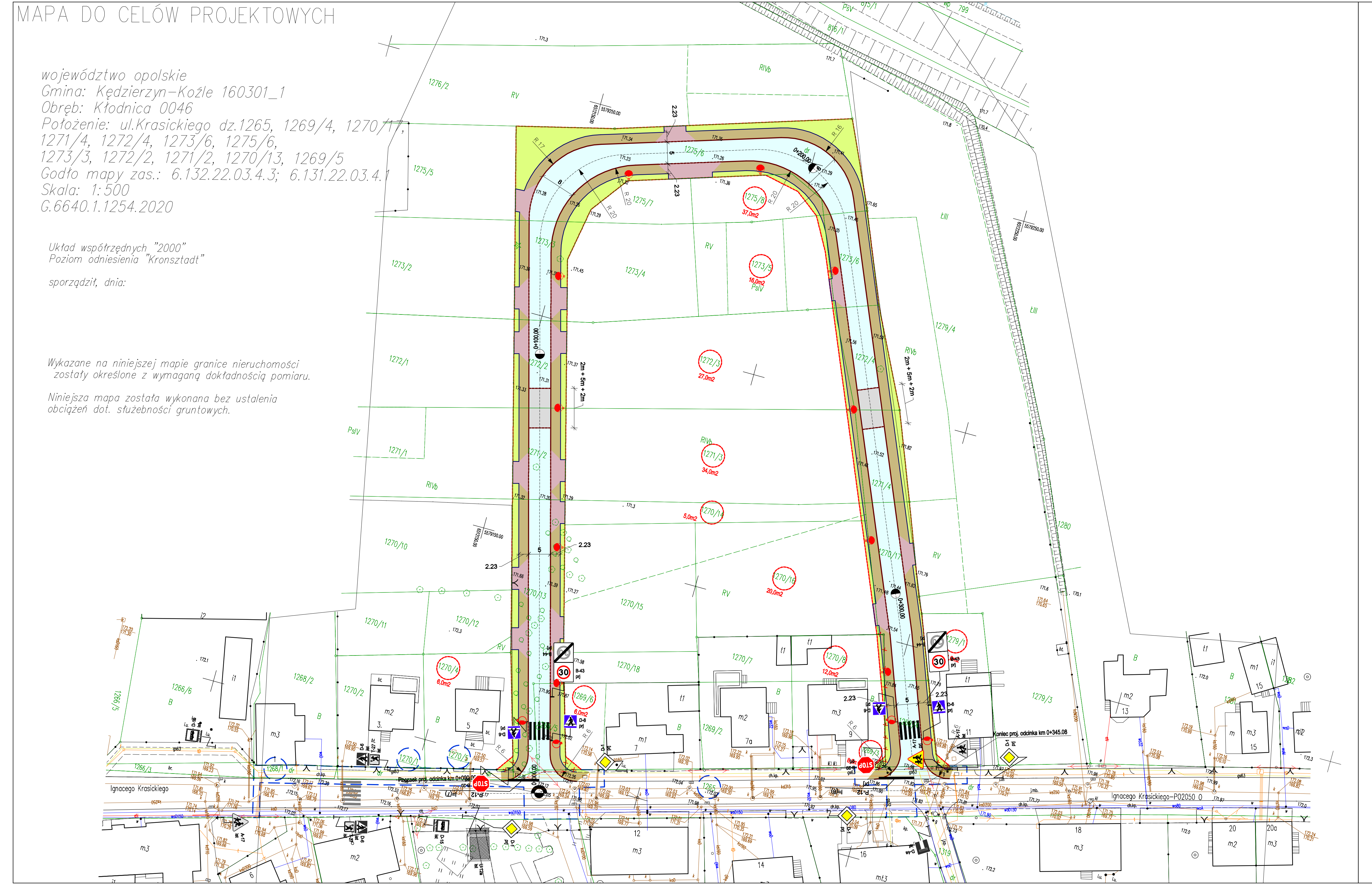

LEGENDA

Branża drogowa

- proj. oś ul. Stanisława Lema
- proj. krawężnik betonowy 15/30cm
- proj. obrzeże betonowe 8/30cm
- proj. nawierzchnia jezdni
- proj. nawierzchnia chodnika
- proj. nawierzchnia zjazdu
- proj. zieleniec
- proj. próg zwalniający
- likwidacja/demontaż elementu

A-7 prj — projektowane oznakowanie pionowe

projektowane oznakowanie poziome

A-7 ist — istniejace oznakowanie pionowe

istniejące oznakowanie poziome

proj. oprawa oświetlenia drogowego

GRAMAR Sp. z o.o. ul. Chłopska 15 42-700 Lubliniec NIP: 575-188-53-32 REGON: 243102850		Zamawiający: Gmina Kędzierzyn-Koźle ul. G. Piramowicza 32 47-200 Kędzierzyn-Koźle Nazwa opracowania: Przebudowa i rozbudowa ul. Stanisława Lema w Kędzierzynie-Koźlu	
Opracował:	Nazwiska	Podpis	Tytuł rysunku: DOCELOWA ORGANIZACJA RUCHU KONCEPCJA WARIANT NR 1
Projektant	inż. A. Grati Upr. Nr.: SLK/1074/POOD/05		
Współpraca	mgr inż. P. Respondek		
Sprawdzający	mgr inż. K. Polaczek Upr. Nr.: SLK/6275/PWBD/15		Data: 12.2020r. / Skala 1:500 / Nr rys. D-3