**UCHWAŁA NR XXIX/320/20**
**RADY MIASTA KĘDZIERZYN-KOŹLE**

z dnia 17 grudnia 2020 r.

**w sprawie wyznaczenia obszaru i granic aglomeracji Kędzierzyn-Koźle**

Na podstawie art. 87 ust. 1, 2 i 4 ustawy z dnia 20 lipca 2017 r. Prawo wodne (Dz. U. z 2020 r. poz. 310, z późn. zm.[1]) oraz § 3 i 4 rozporządzenia Ministra Gospodarki Morskiej i Żeglugi Śródlądowej z dnia 27 lipca 2018 r. w sprawie sposobu wyznaczania obszarów i granic aglomeracji (Dz. U. z 2018 r. poz. 1586) oraz Porozumienia z dnia 15 września 2020 r. pomiędzy Gminą Kędzierzyn-Koźle, Gminą Reńska Wieś, Gminą Cisek i Gminą Bierawa w sprawie współdziałania w celu realizacji zadania polegającego na wyznaczeniu obszaru i granic aglomeracji Kędzierzyn-Koźle (Dz. Urz. Woj. Opolskiego z 2020 r., poz. 2650), Rada Miasta Kędzierzyn-Koźle uchwala, co następuje:

**§ 1.** Wyznacza się aglomerację Kędzierzyn-Koźle o równoważnej liczbie mieszkańców (RLM) wynoszącej 74.857, obejmującej Gminę Kędzierzyn-Koźle oraz Gminy: Reńska Wieś, Cisek i Bierawa.

**§ 2.** Wielkość obszaru aglomeracji i podstawowe informacje dotyczące charakterystyki aglomeracji określa część opisowa stanowiąca załącznik nr 1 do niniejszej uchwały.

**§ 3.** Granice aglomeracji określa część graficzna stanowiąca załącznik nr 2 do niniejszej uchwały.

**§ 4.** Wykonanie uchwały powierza się Prezydentowi Miasta Kędzierzyn-Koźle.

**§ 5.** Uchwała wchodzi w życie po upływie 14 dni od dnia ogłoszenia w Dzienniku Urzędowym Województwa Opolskiego.[2]

Przewodniczący Rady Miasta
Kędzierzyn-Koźle

**Ireneusz Wiśniewski**

---

[1] Zmiany tekstu jednolitego wymienionej ustawy zostały ogłoszone w Dz. U. z 2020 r. poz. 284, 695, 875, 782 i 1378.

[2] Niniejsza uchwała była poprzedzona uchwałą Nr XII/135/2015 Sejmiku Województwa Opolskiego z dnia 22 grudnia 2015 r. w sprawie wyznaczenia aglomeracji „Kędzierzyn-Koźle" na obszarze gmin: Kędzierzyn-Koźle, Reńska Wieś, Cisek, Bierawa (Dz. Urz. Woj. Opolskiego 2016 r. poz. 379), która traci moc z dniem wejścia w życie niniejszej uchwały na mocy art. 565 ust. 2 ustawy z dnia 20 lipca 2017 r. Prawo wodne (Dz. U. z 2020 r. poz. 310, z późn. zm.).

Załącznik Nr 1 do uchwały Nr XXIX/320/20
Rady Miasta Kędzierzyn-Koźle
z dnia 17 grudnia 2020 r.

# WYZNACZENIE
# OBSZARU I GRANIC AGLOMERACJI
# KĘDZIERZYN-KOŹLE

# Część opisowa

***Kędzierzyn-Koźle, 2020 rok***

# 1. Nazwa aglomeracji

# AGLOMERACJA KĘDZIERZYN-KOŹLE

### Wnioskodawca

| | |
|---|---|
| Miasto: Kędzierzyn-Koźle | Ulica, Piramowicza 32 |
| Gmina: Kędzierzyn-Koźle | Powiat: kędzierzyńsko-kozielski |
| Województwo: opolskie | |
| Telefon: 77/ 40-50-388 | Fax: 77/ 40-34-474 |
| e-mail do kontaktu bieżącego: | osi1@kedzierzynkozle.pl |

### Dane rejestrowe

| | |
|---|---|
| NIP | 7492055601 |
| REGON | 000-524-507 |

### Imię/nazwisko/stanowisko/tel./fax osoby wskazanej do kontaktowania się w sprawach złożonego wniosku

| |
|---|
| Gabriela Helbin-Golasz |

# 2. Gminy współtworzące aglomerację

| |
|---|
| Wykaz- gmin, których tereny tworzą aglomerację: |
| 1)..... Kędzierzyn-Koźle<br>2)..... Reńska Wieś<br>3)..... Bierawa<br>4)..... Cisek |

# 3. Przyczyny zmiany obszaru i granic aglomeracji Kędzierzyn-Koźle

Zgodnie z art. 92 ustawy z dnia 20 lipca 2017 r. – Prawo wodne (Dz.U. 2020 poz. 310 – tekst jednolity), po dokonaniu przeglądu aglomeracji pod kątem jej prawidłowego wyznaczenia i zawartych w akcie prawa miejscowego danych (w tym m. in. zgodności RLM) oraz stwierdzonych zmian równoważnej liczby mieszkańców w aglomeracji podjęto decyzję o konieczności zmiany obszarów i granic aglomeracji.
Gminy w celu aktualizacji granic aglomeracji, na podstawie art. 87 ust. 1 i ust. 4 ustawy z dnia 20 lipca 2017 r. Prawo wodne (Dz.U. 2020 poz. 310 – tekst jednolity) oraz art. 18 ust. 2 pkt 15 ustawy z dnia 8 marca 1990 r. o samorządzie gminnym (Dz.U. 2020 poz. 1378 – tekst jednolity) przygotowują projekt uchwały wyznaczenia obszaru i granic aglomeracji.
Aktualizacja granic aglomeracji nastąpi po uzyskaniu pozytywnej opinii Wód Polski. Z uwagi na brak występowania form ochrony przyrody na terenie obszaru aglomeracji, o których mowa w art. 6 ustawy z dnia 16 kwietnia 2004 r. o ochronie przyrody, nie wystąpiono z prośbą do regionalnego dyrektora ochrony środowiska o uzgodnienie obszaru i granic aglomeracji.

Obecnie obowiązuje Uchwała Nr XII/13 5/2015 Sejmiku Województwa Opolskiego z dnia 22 grudnia 2015 r. w sprawie wyznaczenia aglomeracji „Kędzierzyn-Koźle” na obszarze gmin: Kędzierzyn-Koźle, Reńska Wieś, Cisek, Bierawa i likwidacji dotychczasowej aglomeracji „Kędzierzyn-Koźle”, opublikowana w Dzienniku Urzędowym Województwa Opolskiego z dnia 10 lutego 2016 r. poz. 379 w której:

1. Likwiduje się aglomerację „Kędzierzyn-Koźle” wyznaczoną rozporządzeniem nr 0151/P/4/08 Wojewody Opolskiego z dnia 13 lutego 2008 r. w sprawie wyznaczenia aglomeracji Kędzierzyn-Koźle na obszarach Gmin: Bierawa, Cisek, Kędzierzyn-Koźle, Reńska Wieś (Dz. Urz. Woj. Opolskiego Nr 15 z 2008 r., poz. 428 ze zm.).

2. Wyznacza się aglomerację „Kędzierzyn-Koźle” położoną na obszarze gmin: Kędzierzyn-Koźle, Reńska Wieś, Cisek, Bierawa.

3. W skład aglomeracji „Kędzierzyn-Koźle” wchodzą następujące miejscowości:

- w gminie Kędzierzyn Koźle –Kędzierzyn-Koźle;

- w gminie Reńska Wieś – Bytków, Długomiłowice, Gierałtowice, Komorno, Naczysławki, Pociękarb, Pokrzywnica, Radziejów, Reńska Wieś, Większyce;

- w gminie Cisek – Kobylice, Landzmierz, Cisek, Sukowice;

- w gminie Bierawa – Bierawa, Brzeźce, Stare Koźle.

4. Równoważna liczba mieszkańców (RLM) aglomeracji Kędzierzyn-Koźle wynosi 74 857.

5. Ścieki komunalne z obszaru aglomeracji Kędzierzyn-Koźle oczyszczane są w komunalnej oczyszczalni ścieków i Centralnej Oczyszczalni Ścieków, które zlokalizowane są w miejscowości Kędzierzyn-Koźle.

W aktualnie obowiązującej Uchwale Nr XII/135/2015 Sejmiku Województwa Opolskiego z dnia 22 grudnia 2015 r. w sprawie wyznaczenia aglomeracji „Kędzierzyn-Koźle” na obszarze gmin: Kędzierzyn-Koźle, Reńska Wieś, Cisek, Bierawa i likwidacji dotychczasowej aglomeracji „Kędzierzyn-Koźle”, opublikowana w Dzienniku Urzędowym Województwa Opolskiego z dnia 10 lutego 2016 r. poz. 379, Równoważna Liczba Mieszkańców aglomeracji Kędzierzyn-Koźle wynosi 71 685, natomiast w poniższej uchwale Równoważna Liczba Mieszkańców wynosić będzie 74 857, tym samym RLM aglomeracji od 2020 r. będzie większa niż w ostatnio obowiązującej uchwale.

Stopień wyposażenia aglomeracji w systemy zbierania ścieków komunalnych zapewnia ponad 98% zbierania ścieków komunalnych siecią kanalizacyjną co jest zgodne z wymogami dyrektywy 91/271/EWG ARTYKUŁ 3 – **Niezebrany siecią kanalizacyjną ładunek nie przekracza 1 518 RLM, co stanowi 2% powstających ścieków komunalnych.**
Ścieki nie zebrane siecią kanalizacyjną zagospodarowane zostaną w indywidualnych systemach oczyszczania ścieków tj. zbiorniki bezodpływowe typu szambo oraz przydomowe oczyszczalnie ścieków, zapewniając właściwy poziom redukcji zanieczyszczeń w ściekach, zapewniające ten sam poziom ochrony środowiska jak dla całej aglomeracji. Na terenie aglomeracji znajdują się 272 gospodarstwa domowe posiadające zbiorniki bezodpływowe z których korzysta 580 osób (Ilość ścieków 935,68 m3/rok) oraz 204 gospodarstwa posiadające przydomowe oczyszczalnie ścieków z których korzysta 440 osób w aglomeracji (Ilość ścieków 701,76 m3/rok).

- **ARTYKUŁ 4 i 5** – oczyszczalnie ścieków są zdolne do oczyszczenia ścieków do poziomu określonego dla aglomeracji tzn. jakość ścieków oczyszczonych jest zgodna z wymaganiami rozporządzenia Ministra Gospodarki Morskiej i Żeglugi Śródlądowej z dnia 12 lipca 2019 r. w sprawie substancji szczególnie szkodliwych dla środowiska wodnego oraz warunków jakie należy spełnić przy wprowadzaniu do wód lub do ziemi ścieków, a także przy odprowadzaniu wód opadowych lub roztopowych do wód lub do urządzeń wodnych (t.j. Dz. U. z 2019r. poz. 1311);

## 4. Długość i rodzaj sieci kanalizacyjnej lub planowana do budowy sieć kanalizacyjna, liczba stałych mieszkańców aglomeracji, liczba osób czasowo przebywających w aglomeracji oraz przemysł obsługiwany przez sieć kanalizacyjną lub planowaną do budowy sieć kanalizacyjną oraz oczyszczalnię ścieków, a także wskaźnik koncentracji

| Stali mieszkańcy aglomeracji podłączeni do sieci kanalizacyjnej [RLM] | Osoby czasowo przebywające w aglomeracji [RLM] | Przemysł w aglomeracji [RLM] RLM aglomeracji |
|---|---|---|
| **GMINA BIERAWA** | | |
| **5 492** | **83** | **0** |
| **GMINA CISEK** | | |
| **1 616** | **10** | **0** |
| **GMINA REŃSKA WIEŚ** | | |
| **5 811** | **129** | **0** |
| **GMINA KĘDZIERZYN-KOŹLE** | | |
| **53 250** | **1 050** | **6 447** |
| **AGLOMERACJA KĘDZIERZYN-KOŹLE** | | |
| **66 169** | **1 272** | **6 447** |
| *Zgodnie z § 2 rozporządzenia Ministra Gospodarki Morskiej i Żeglugi Śródlądowej z dnia 27 lipca 2018 r. w sprawie sposobu wyznaczenia obszarów i granic aglomeracji (Dz. U. z 2018 poz. 1586). RLM aglomeracji uwzględnia ścieki pochodzące od stałych mieszkańców aglomeracji (osoby zameldowane na obszarze aglomeracji na pobyt stały oraz pobyt czasowy) tj. 1 Mk = 1 RLM, od osób czasowo przebywające w aglomeracji tj. 1 zarejestrowane miejsce noclegowe = 1 RLM oraz z przemysłu w aglomeracji tj. ładunek przelicza się zgodnie z art. 86 ust. 3 pkt 2 ustawy z dnia 20 lipca 2017 r. Prawo Wodne (t.j. Dz. U. 2020 poz. 310 ze zm.).* | | |

**Liczba mieszkańców aglomeracji: 67 189 RLM** (stali mieszkańcy aglomeracji podłączeni do sieci kanalizacyjnej oraz osoby planowane do podłączenia)

| Kanalizacja istniejąca | Długość [km] |
|---|---|
| **GMINA BIERAWA** | |
| sanitarna grawitacyjna | 21,50 |
| sanitarna tłoczna | 20,20 |
| ogólnospławna grawitacyjna | - |
| ogólnospławna tłoczna | - |
| SUMA | **41,70** |
| **GMINA CISEK** | |
| sanitarna grawitacyjna | - |
| sanitarna tłoczna | 20,32 |
| ogólnospławna grawitacyjna | - |
| ogólnospławna tłoczna | - |
| SUMA | **20,32** |
| **GMINA REŃSKA WIEŚ** | |
| sanitarna grawitacyjna | 57,53 |
| sanitarna tłoczna | 24,99 |
| ogólnospławna grawitacyjna | - |
| ogólnospławna tłoczna | - |
| SUMA | **82,52** |
| **KĘDZIERZYN-KOŹLE** | |
| sanitarna grawitacyjna | 167,020 |
| sanitarna tłoczna | 37,559 |
| ogólnospławna grawitacyjna | 21,929 |
| ogólnospławna tłoczna | - |
| SUMA | **226,508** |

| AGLOMARACJA KĘDZIERZYN-KOŹLE | |
|---|---|
| sanitarna grawitacyjna | 246,050 |
| sanitarna tłoczna | 103,069 |
| ogólnospławna grawitacyjna | 21,929 |
| ogólnospławna tłoczna | - |
| SUMA | **371,048** |

Stopień wyposażenia aglomeracji w systemy zbierania ścieków komunalnych zapewnia ponad 98% zbierania ścieków komunalnych siecią kanalizacyjną co jest zgodne z wymogami dyrektywy 91/271/EWG ARTYKUŁ 3 – **Niezebrany siecią kanalizacyjną ładunek nie przekracza 1 518 RLM co stanowi 2% zbierania ścieków komunalnych.** Ścieki nie zebrane siecią kanalizacyjną zagospodarowane zostaną w indywidualnych systemach oczyszczania ścieków tj. zbiorniki bezodpływowe typu szambo oraz przydomowe oczyszczalnie ścieków, zapewniając właściwy poziom redukcji zanieczyszczeń w ściekach, zapewniające ten sam poziom ochrony środowiska jak dla całej aglomeracji. Na terenie aglomeracji znajdują się 272 gospodarstwa domowe posiadające zbiorniki bezodpływowe z których korzysta 580 osób (Ilość ścieków 935,68 m3/rok) oraz 204 gospodarstwa posiadające przydomowe oczyszczalnie ścieków z których korzysta 440 osób w aglomeracji (Ilość ścieków 701,76 m3/rok).

| Kanalizacja planowana | Długość [km] | Stali mieszkańcy aglomeracji [RLM] | Osoby czasowo przebywające w aglomeracji [RLM] | Wskaźnik koncentracji [osoby/km nowej sieci] |
|---|---|---|---|---|
| **GMINA BIERAWA** | | | | |
| sanitarna grawitacyjna | 0 | 0 | 0 | |
| sanitarna tłoczna | | | | |
| ogólnospławna grawitacyjna | | | | |
| ogólnospławna tłoczna | | | | |
| SUMA | | | | |
| **GMINA CISEK** | | | | |
| sanitarna grawitacyjna | 4,8 | 400 | 0 | |
| sanitarna tłoczna | | | | |
| ogólnospławna grawitacyjna | | | | |
| ogólnospławna tłoczna | | | | |
| SUMA | | | | |
| **GMINA REŃSKA WIEŚ** | | | | |
| sanitarna grawitacyjna | 0 | 0 | 0 | |
| sanitarna tłoczna | | | | |
| ogólnospławna grawitacyjna | | | | |
| ogólnospławna tłoczna | | | | |
| SUMA | | | | |
| **KĘDZIERZYN-KOŹLE** | | | | |
| sanitarna grawitacyjna | 6,5 | 620 | 0 | |
| sanitarna tłoczna | | | | |
| ogólnospławna grawitacyjna | | | | |
| ogólnospławna tłoczna | | | | |
| SUMA | | | | |
| **AGLOMERACJA KĘDZIERZYN-KOŹLE** | | | | |
| sanitarna grawitacyjna | 11,3 | 1020 | 0 | 90 |
| sanitarna tłoczna | | | | |
| ogólnospławna grawitacyjna | | | | |
| ogólnospławna tłoczna | | | | |
| SUMA | | | | |

Wskaźnik koncentracji dla Aglomeracji Kędzierzyn-Koźle wynosi 90 osoby na 1 km nowej sieci kanalizacyjnej, zgodnie z §3 ust. 5 pkt. 1 Rozporządzenia Ministra Gospodarki Morskiej i Żeglugi Śródlądowej z dnia 27 lipca 2018 r. w sprawie sposobu wyznaczania obszarów i granic aglomeracji (Dz. U. z 2018 poz. 1586) planowana do budowy sieć kanalizacyjna będzie zlokalizowana na terenie o przynajmniej jednoprocentowym średnim spadku w kierunku istniejącej oczyszczalni ścieków, tym

samym nie stosuje się przepisu gdzie wskaźnik koncentracji musi być większy niż 120 osób na 1 km nowej sieci kanalizacyjnej.

Planuje się rozbudowę kanalizacji sanitarnej w miejscowości:

1. Gmina Cisek: w miejscowości Cisek i Sukowice.
2. Kędzierzyn-Koźle: na terenie wszystkich osiedli.

# 5. Istniejące i planowane do budowy oczyszczalnie ścieków, a w przypadku aglomeracji zakończonych końcowym punktem zrzutu ścieków komunalnych – informacja, do której aglomeracji ścieki te będą odprowadzane wraz z określeniem obciążenia oczyszczalni ścieków

## 5.1. Centralna oczyszczalnia ścieków – PCC Energetyka Blachownia Sp. z o.o.

| ***Centralna oczyszczalnia ścieków – PCC Energetyka Blachownia Sp. z o.o. odbiornik Kanał Kędzierzyński km. 1 + 130*** | | |
|---|---|---|
| **Decyzja pozwolenie wodnoprawne na odprowadzanie ścieków oczyszczonych** | | |
| Organ, który wydał decyzję: | Dyrektor Zarządu Zlewni Wód Polskich w Gliwicach | |
| Numer decyzji: GL.ZUZ.1.421.299.2019.AK | Data wydania: 02.12.2019 | Termin ważności do: 23.12.2023 |
| Nominalna (projektowana) przepustowość oczyszczalni: 19 032 RLM | | |
| Dobowa [$m^3$ /d]: 3 671 | Maksymalna godzinowa [$m^3$/h]: | 600 |

| **Oczyszczalnia ścieków <u>istniejąca</u>** | | |
|---|---|---|
| **Nazwa** | | Centralna oczyszczalnia ścieków |
| **Lokalizacja** | | Ul. Szkolna 15, 47-225 Kędzierzyn-Koźle, dz. 602/205 |
| **Pozwolenie wodnoprawne na odprowadzanie ścieków z oczyszczalni ścieków do środowiska** | | Pozwolenie wodno prawne Nr GL.ZUZ.1.421.299.2019.AK z dnia 02.12.2019 wydane przez Dyrektora Zarządu Zlewni Wód Polskich w Gliwicach |
| **Rodzaj oczyszczalni ścieków** | | oczyszczalnia biologiczna z podwyższonym usuwaniem związków azotu (N), fosforu (P) spełniająca standardy odprowadzanych ścieków dla aglomeracji < 100 000 RLM |
| **Wydajność oczyszczalni ścieków [RLM]** | | 19 032 |
| **Przepustowość oczyszczalni ścieków** | **średnia [$m^3$/d]** | 3 671 |
| | **maksymalna godzinowa [$m^3$/h]** | 600 |
| | **maksymalna roczna [$m^3$/rok]** | 5 256 00 |
| **Odbiornik ścieków oczyszczonych** | | Kanał Kędzierzyński w km 1+130 |

Nie przewiduje się rozbudowy oczyszczalni ścieków.

## 5.2. Mechaniczno- Biologiczna Oczyszczalnia Ścieków - EKSPLOATOWANA PRZEZ MWiK KĘDZIERZYN-KOŹLE

| ***Mechaniczno-Biologiczna Oczyszczalnia Ścieków - odbiornik rzeka Odra km. 90+680*** |
|---|
| **Decyzja pozwolenie wodnoprawne na usługę wodną, polegającą na odprowadzaniu ścieków komunalnych, oczyszczonych na mechaniczno-biologicznej oczyszczalni ścieków w Kędzierzynie-Koźlu przy ul. Gliwickiej 4** |

| | | |
|---|---|---|
| Organ, który wydał decyzję: | Zarząd Zlewni Wód Polskich w Gliwicach | |
| Numer decyzji: GL.ZUZ.1.4210.410.2020.JPŁ RKW-2020-8031 | Data wydania: 20.10.2020 | Termin ważności do: 30.11.2030 |
| Nominalna (projektowana) przepustowość oczyszczalni: 66 700 RLM | | |
| Dobowa [$m^3$ /d]: 16 000 | Maksymalna godzinowa [$m^3$/h]: | 833 |

| **Oczyszczalnia ścieków istniejąca** | | |
|---|---|---|
| **Nazwa** | | ***Centralna Mechaniczno-Biologiczna Oczyszczalnia Ścieków*** |
| **Lokalizacja** | | Ul. Gliwicka, 47-225 Kędzierzyn-Koźle |
| **Pozwolenie wodnoprawne na usługę wodną, polegającą na odprowadzaniu ścieków komunalnych, oczyszczonych na mechaniczno-biologicznej oczyszczalni ścieków w Kędzierzynie-Koźlu przy ul. Gliwickiej 4** | | Pozwolenie wodno prawne Nr GL.ZUZ.1.4210.410.2020.JPŁ RKW-2020-8031 |
| **Rodzaj oczyszczalni ścieków** | | oczyszczalnia biologiczna z podwyższonym usuwaniem związków azotu (N), fosforu (P) spełniająca standardy odprowadzanych ścieków dla aglomeracji ≥ 100 000 |
| **Wydajność oczyszczalni ścieków [RLM]** | | 66 700 |
| **Przepustowość oczyszczalni ścieków** | **średnia [$m^3$/d]** | 16 000 |
| | **maksymalna godzinowa [$m^3$/h]** | 833 |
| | **maksymalna roczna [$m^3$/rok]** | 7 300 000 |
| **Odbiornik ścieków oczyszczonych** | | rzeka Odra w km 90+680 |

Nie przewiduje się rozbudowy oczyszczalni ścieków.

# 6. System gospodarki ściekowej

## 6.1. Centralna oczyszczalnia ścieków – PCC Energetyka Blachownia Sp. z o.o.

| **System gospodarki ściekowej** | | | |
|---|---|---|---|
| **Ilość ścieków dopływająca do oczyszczalni siecią kanalizacyjną z terenu aglomeracji [$m^3$/rok]** | 665 166,29 | | |
| **Ilość ścieków dowożonych do oczyszczalni ze zbiorników bezodpływowych z terenu aglomeracji [$m^3$/rok]** | 0 | | |
| **Ilość ścieków wytworzonych przez mieszkańców aglomeracji korzystających z przydomowych oczyszczalni ścieków [$m^3$/rok]** | 0 | | |
| **Łączna ilość ścieków powstających na terenie aglomeracji nieobjętych systemem kanalizacji zbiorczej, gdzie zastosowano systemy indywidualne albo planuje się zastosowanie systemów indywidualnych lub innych rozwiązań zapewniających taki sam poziom ochrony środowiska jak w przypadku systemów kanalizacji zbiorczej [$m^3$/rok]** | 0 | | |
| **Łączna ilość ścieków komunalnych powstających na terenie aglomeracji [$m^3$/rok]** | 665 166,29 | | |
| **Średnia dobowa ilość ścieków komunalnych powstających na terenie aglomeracji [$m^3$/d]** | 613,71 | | |
| **Skład jakościowy ścieków komunalnych powstających na terenie aglomeracji** | Wskaźnik | Ścieki surowe | Ścieki oczyszczone |
| | $BZT_5$ [$mgO_2/dm^3$] | 293,3 | 2,4 |
| | ChZTCr [$mgO_2/dm^3$] | 746,3 | 45,1 |
| | Zawiesina ogólna [$mg/dm^3$] | 323,8 | 4 |

| | | | |
|---|---|---|---|
| | Azot ogólny | 42,3 | 4,36 |
| | Fosfor ogólny | 5,0 | 0,4 |
| **3000 RLM** | | | |
| **Średnia dobowa ilość ścieków przemysłowych powstających na terenie aglomeracji [m³/d]** | 1 208,66 | | |
| **Skład jakościowy ścieków przemysłowych powstających na terenie aglomeracji** | Wskaźnik | Ścieki surowe | Ścieki oczyszczone |
| | $BZT_5$ [$mgO_2/dm^3$] | 293,3 | 2,4 |
| | ChZTCr [$mgO_2/dm^3$] | 746,3 | 45,1 |
| | Zawiesina ogólna [$mg/dm^3$] | 323,8 | 4 |
| | Azot ogólny | 42,3 | 4,36 |
| | Fosfor ogólny | 5,0 | 0,4 |
| **5 908 RLM** | | | |

## 6.2. Mechaniczno- Biologiczna Oczyszczalnia Ścieków - EKSPLOATOWANA PRZEZ MWiK KĘDZIERZYN-KOŹLE

| | | | |
|---|---|---|---|
| **System gospodarki ściekowej** | | | |
| **Ilość ścieków dopływająca do oczyszczalni siecią kanalizacyjną z terenu aglomeracji [m³/rok]** | 3 257 209,12 | | |
| **Ilość ścieków dowożonych do oczyszczalni ze zbiorników bezodpływowych z terenu aglomeracji [m³/rok]** | 935,68 | | |
| **Ilość ścieków wytworzonych przez mieszkańców aglomeracji korzystających z przydomowych oczyszczalni ścieków [m³/rok]** | 701,76 | | |
| **Łączna ilość ścieków powstających na terenie aglomeracji nieobjętych systemem kanalizacji zbiorczej, gdzie zastosowano systemy indywidualne albo planuje się zastosowanie systemów indywidualnych lub innych rozwiązań zapewniających taki sam poziom ochrony środowiska jak w przypadku systemów kanalizacji zbiorczej [m³/rok]** | 1 637,44 | | |
| **Łączna ilość ścieków komunalnych powstających na terenie aglomeracji [m³/rok]** | 3 260 484 | | |
| **Średnia dobowa ilość ścieków komunalnych powstających na terenie aglomeracji [m³/d]** | 8 932,833 | | |
| **Skład jakościowy ścieków komunalnych powstających na terenie aglomeracji** | Wskaźnik | Ścieki surowe | Ścieki oczyszczone |
| | $BZT_5$ [$mgO_2/dm^3$] | 880 | 3,21 |
| | ChZTCr [$mgO_2/dm^3$] | 1 577 | 30,57 |
| | Zawiesina ogólna [$mg/dm^3$] | 152 | 3,7 |
| | Azot ogólny | 219 | 4,3 |
| | Fosfor ogólny | 10 | 0,53 |

## 6.3. Średnia wartości dla systemu gospodarki ściekowej nas terenie aglomeracji Kędzierzyn-Koźle

| | |
|---|---|
| **System gospodarki ściekowej** | |
| **Średnia ilość ścieków dopływająca do oczyszczalni siecią kanalizacyjną z terenu aglomeracji [m³/rok]** | 3 922 375,41 |
| **Średnia Ilość ścieków dowożonych do oczyszczalni ze zbiorników bezodpływowych z terenu aglomeracji [m³/rok]** | 935,68 |

| | | | |
|---|---|---|---|
| **Średnia Ilość ścieków wytworzonych przez mieszkańców aglomeracji korzystających z przydomowych oczyszczalni ścieków [m$^3$/rok]** | 701,76 | | |
| **Średnia łączna ilość ścieków powstających na terenie aglomeracji nieobjętych systemem kanalizacji zbiorczej, gdzie zastosowano systemy indywidualne albo planuje się zastosowanie systemów indywidualnych lub innych rozwiązań zapewniających taki sam poziom ochrony środowiska jak w przypadku systemów kanalizacji zbiorczej [m$^3$/rok]** | 1 637,44 | | |
| **Średnia łączna ilość ścieków komunalnych powstających na terenie aglomeracji [m$^3$/rok]** | 3 925 650,29 | | |
| **Średnia dobowa ilość ścieków komunalnych powstających na terenie aglomeracji [m$^3$/d]** | 4 773,27 | | |
| **Skład jakościowy ścieków komunalnych powstających na terenie aglomeracji** | Wskaźnik | Ścieki surowe | Ścieki oczyszczone |
| | $BZT_5$ [$mgO_2/dm^3$] | 586,65 | 2,81 |
| | ChZTCr [$mgO_2/dm^3$] | 1 161,65 | 37,84 |
| | Zawiesina ogólna [mg/dm$^3$] | 237,9 | 3,85 |
| | Azot ogólny | 130,65 | 4,33 |
| | Fosfor ogólny | 7,5 | 0,47 |
| **Średnia dobowa ilość ścieków przemysłowych powstających na terenie aglomeracji [m$^3$/d]** | 1 208,66 | | |
| **Skład jakościowy ścieków przemysłowych powstających na terenie aglomeracji** | Wskaźnik | Ścieki surowe | Ścieki oczyszczone |
| | $BZT_5$ [$mgO_2/dm^3$] | 293,3 | 2,4 |
| | ChZTCr [$mgO_2/dm^3$] | 746,3 | 45,1 |
| | Zawiesina ogólna [mg/dm$^3$] | 323,8 | 4 |
| | Azot ogólny | 42,3 | 4,36 |
| | Fosfor ogólny | 5,0 | 0,4 |

## 6.4. Informacje o zakładach, których podłączenie do systemu kanalizacji zbiorczej jest planowane.

W najbliższym czasie planowane są podłączenia do sieci kanalizacyjnej zakładów przemysłowych: GCP S.A. wprowadzać będzie 35m$^3$/d ścieków przemysłowych, natomiast firma Foosung Poland podaje 625 m$^3$/d ścieków wprowadzanych do sieci kanalizacyjnej.

| **Nazwa zakładu przemysłowego** | ***Skład jakościowy*** | | ***RLM*** |
|---|---|---|---|
| | ***Wskaźnik*** | ***Wartość*** | |
| **GCP S.A.** | *$BZT_5$* | *800 $mgO_2/l$* | *467* |
| | *CHZt* | *1500 $mgO_2/l$* | |
| | *Zawiesina ogólna* | *200 mg/l* | |
| **Foosung Poland** | *$BZT_5$* | *2 $mgO_2/l$* | *21* |
| | *CHZt* | *5 $mgO_2/l$* | |
| | *Zawiesina ogólna* | *3 mg/l* | |
| | *Azot ogólny* | *0,13 mg/l* | |
| | *Fluorki* | *3 mg/l* | |

RLM dla planowanego przemysłu wynosi 488, który wyliczono zgodnie z art. 86 ust. 3 pkt 2 ustawy z dnia 20 lipca 2017 r. Prawo Wodne (t.j. Dz. U. 2020 poz. 310 ze zm.) gdzie ładunek substancji organicznych biologicznie rozkładalnych wyrażonych jako wskaźnik pięciodobowego biochemicznego zapotrzebowania tlenu (BZT5), w ilości 60 g tlenu na dobę.

# 7. Uzasadnienie określonej RLM aglomeracji

| **Wyszczególnienie:** | **RLM** |
|---|---|
| Liczba mieszkańców korzystających z istniejącej sieci kanalizacyjnej | **66 169** |
| Liczba mieszkańców planowanych do podłączenia do projektowej sieci kanalizacyjnej | **1020** |

| | |
|---|---|
| Liczba osób czasowo przebywających korzystających z sieci kanalizacyjnej | **1 272** |
| Równoważna Liczba Mieszkańców wynikająca z dobowego ładunku ścieków odprowadzanych przez zakłady przemysłowe i usługowe korzystające istniejącej sieci kanalizacyjnej | **5908** |
| Równoważna Liczba Mieszkańców wynikająca z dobowego ładunku ścieków, który będzie odprowadzany przez zakłady przemysłowe i usługowe planowane do podłączenia do sieci kanalizacyjnej | **488** |
| Liczba mieszkańców oraz osób czasowo przebywających na terenie aglomeracji, korzystających z indywidualnych systemów oczyszczania ścieków komunalnych (przydomowe oczyszczalnie ścieków, zbiorniki bezodpływowe), określona na podstawie rejestrów prowadzonych przez gminę **(wartość RLM uwzględniono w liczbie mieszkańców planowanych do podłączenia)** | **1020** |
| **Równoważna Liczba Mieszkańców RLM** | **74 857** |

## 8. Strefy ochronne ujęć wody, zawierające oznaczenie aktów prawa miejscowego lub decyzji ustanawiających te strefy oraz zakazy, nakazy i ograniczenia obowiązujące na tych terenach

**a) <u>strefy ochronne ujęć wody</u>, zawierające oznaczenie aktów prawa miejscowego lub decyzji ustanawiających te strefy oraz zakazy, nakazy i ograniczenia obowiązujące na tych terenach**

| **MIASTO KĘDZIERZYN KOŹLE** |
|---|
| **Decyzja Wojewody Opolskiego ŚR.III-MJP-6814-2/06 z dnia 14.03.2006r. w sprawie ustanowienia stref ochronnych ujęć wód podziemnych trzeciorzędowych, zlokalizowanych na terenie przemysłowym Blachownia, należących do Zakładu Energetyki Blachownia Sp. z o.o.**<br>**Decyzja Starosty Kędzierzyńsko-Kozielskiego nr Śr.6320.1.4.2012 z dnia 27.09.2012r.**<br>**Decyzja Starosty Kędzierzyńsko-Kozielskiego nr Śr.6320.1.2.2014 z dnia 16.07.2014r.**<br>**Decyzja Starosty Kędzierzyńsko-Kozielskiego nr Śr.6341.2.11.4.2011 z dnia 01.09.2011r. w sprawie ustanowienia strefy ochrony bezpośredniej ujęcia wody – studni S1 dla Miejskiego Ośrodka Sportu i Rekreacji w Kędzierzynie-Koźlu**<br>**Decyzja Dyrektora ZZ w Gliwicach nr GL.ZUZ.1.421.660.2019.IA z dnia 20.02.2020 r. w sprawie pozwolenia wodnoprawnego na pobór wód podziemnych z utworów czwartorzędowych dla Polskiego Związku Działkowców ROD Synteza**<br>**Decyzja Dyrektora ZZ w Gliwicach nr GL.ZUZ.1.421.350.2019.PW z dnia 03.01.2020 r. w sprawie ustanowienia stref ochronnych ujęć wód podziemnych z studni głębinowej na dz. 46/3 obręb Azoty dla Gminy Kędzierzyn-Koźle** |
| **GMINA REŃSKA WIEŚ** |
| **Decyzja Starosty Kędzierzyńsko- Kozielskiego Śr.6223-61/2009-2010 z dnia 04 stycznia 2010r. w sprawie udzielenia wodnoprawnego na pobór wód podziemnych z utworów czwartorzędowych za pomocą studni wierconych 1 i 2 zlokalizowanych w Większycach, dla potrzeb wodociągu grupowego w Większycach oraz odprowadzanie ścieków pochodzących ze stacji uzdatniania wody do Kanału Ulgi Większyckiej Wody w km 0+860**<br>**Rozporządzenie Nr 2/2013 Dyrektora Regionalnego Zarządu Gospodarki Wodnej we Wrocławiu z dnia 9 maja 2013 r. (poz. 1135 z 2013r.) w sprawie ustanowienia strefy ochronnej ujęcia wody podziemnej z utworów** |

| |
|---|
| **czwartorzędowych w miejscowości Większyce** |
| **GMINA BIERAWA** |
| **Decyzja Starosty Kędzierzyńsko- Kozielskiego Śr.6320.2.2.2013 z dnia 13 stycznia 2014r. w sprawie ustanowienia strefy ochronny bezpośredniej dla studni Nr. SA-1 i Nr 2, wchodzących w skład ujęcia wody podziemnej wodociągu grupowego „Stare Koźle- Brzeźce”**<br>**Decyzja Starosty Kędzierzyńsko- Kozielskiego Śr.6320.3.2.2013 z dnia 13 stycznia 2014r. w sprawie ustanowienia strefy ochronny bezpośredniej dla studni AR-bis, wchodzącej w skład ujęcia wody podziemnej wodociągu grupowego „Korzonek”**<br>**Decyzja Marszałka Województwa Opolskiego nr DOŚ-III-MJP-6220-13/08 z dnia 12.06.2008 r.**<br>**Decyzja Starosty Kędzierzyńsko-Kozielskiego nr Śr.6223-28/2010 z dnia 31.12.2020 r.** |
| **GMINA CISEK** |
| **Decyzja Starosty Kędzierzyńsko- Kozielskiego Śr.6223/2/2000 z dnia 27 kwietnia 2000r. pozwolenie wodnoprawne na pobór wód podziemnych, eksploatację urządzeń do poboru wody i ustanawiającej strefy ochronne ujęcia wody wodociągu „Błażejowice”**<br>**Decyzja Starosty Kędzierzyńsko- Kozielskiego Śr.6223-35-1/2010-2011 z dnia 28 stycznia 2011r. w sprawie wygaszenia decyzji Śr.6223/2/2000 z dnia 27 kwietnia 2000r.[ w części dotyczącej ustanowienia strefy ochrony bezpośredniej i pośredniej ujęcia pozostaje bez zmian]** |

## 9. Obszary ochronne zbiorników wód śródlądowych zawierające oznaczenie aktów prawa miejscowego ustanawiających te obszary oraz zakazy, nakazy i ograniczenia obowiązujące na tych obszarach

Brak wyznaczonych stref.

## 10. Formy ochrony przyrody, o których mowa w art. 6 ustawy z dnia 16 kwietnia 2004 r. o ochronie przyrody, zawierające nazwę formy ochrony przyrody oraz tytuł i miejsce ogłoszenia aktu prawnego tworzącego, ustanawiającego albo wyznaczającego formę ochrony przyrody oraz informacje o obszarach mających znaczenie dla Wspólnoty znajdujących się na liście, o której mowa w art. 27 ust. 1 tej ustawy

| |
|---|
| **MIASTO KĘDZIERZYN KOŹLE** |
| ***Użytek ekologiczny: „Oczko ze składnicą”, „Ostojnik”, „Kaczy Dół”, „Żabi Dół”*** |
| ➢ **Rozporządzenie Wojewody Opolskiego Nr 151/P/9/2003 z dnia 8 grudnia 2003r. w sprawie uznania za użytek ekologiczny (Dz. U. Nr.109, poz. 2304)** |
| **GMINA REŃSKA WIEŚ** |
| ***Użytek ekologiczny „Naczysławki”*** |
| ➢ **Rozporządzenie Wojewody Opolskiego Nr 151/P/9/2003 z dnia 8 grudnia 2003r. w sprawie uznania za użytek ekologiczny (Dz. U. Nr.109, poz. 2304)** |

| |
|---|
| ***Obszar chronionego krajobrazu „Łęg Zdzieszowicki”*** |
| ➢ **Rozporządzenie Nr 0151/P/16/2006 Wojewody Opolskiego z dnia 8 maja 2006r. w sprawie obszarów chronionego krajobrazu (Dz. U. Nr. 33, poz. 1133)**<br>➢ **Rozporządzenie Nr 0151/P/34/08 Wojewody Opolskiego z dnia 16 maja 2008r. zmieniające rozporządzenie Nr 0151/P/16/2006 z dnia 8 maja 2006r. w sprawie obszarów chronionego krajobrazu (Dz. U. Nr. 36, poz. 1283)** |
| ***Obszar Natura 2000 „Łęg Zdzieszowicki”*** |
| ➢ **Decyzja Komisji Europejskiej z dnia 16 listopada 2012 w sprawie szóstego zaktualizowanego wykazu terenów mających znaczenie dla Wspólnoty składających się na kontynentalny region biogeograficzny (2013/23/UE)** |
| **GMINA BIERAWA** |
| ***Użytek ekologiczny „Gacek”*** |
| ➢ **Rozporządzenie Wojewody Opolskiego Nr 151/P/9/2003 z dnia 8 grudnia 2003r. w sprawie uznania za użytek ekologiczny (Dz. U. Nr.109, poz. 2304)** |
| **GMINA CISEK** |
| ***Obszar chronionego krajobrazu „Wronin- Maciowakrze”*** |
| ➢ **Rozporządzenie Nr 0151/P/16/2006 Wojewody Opolskiego z dnia 8 maja 2006r. w sprawie obszarów chronionego krajobrazu (Dz. U. Nr. 33, poz. 1133)**<br>➢ **Rozporządzenie Nr 0151/P/34/08 Wojewody Opolskiego z dnia 16 maja 2008r. zmieniające rozporządzenie Nr 0151/P/16/2006 z dnia 8 maja 2006r. w sprawie obszarów chronionego krajobrazu (Dz. U. Nr. 36, poz. 1283)** |

## 11. Tabela sprawdzająca poprawność wykonania mapy

| Lp. | Wyszczególnienie | Nie | Tak | Nie dotyczy |
|---|---|---|---|---|
| 1 | 2 | 3 | 4 | 5 |
| 1 | Część graficzna została wykonana na mapie topograficznej w skali 1:10 000. | | x | |
| 2 | Oznaczono granice obszaru proponowanej aglomeracji (obszar objęty i przewidziany do objęcia zasięgiem systemu kanalizacji zbiorczej). Granice pokrywają się z zewnętrznymi granicami działek stanowiących najbardziej zewnętrzne części aglomeracji | | x | |
| 3 | Oznaczono znajdujące się na terenie aglomeracji oczyszczalnie ścieków komunalnych, do których odprowadzane są ścieki komunalne. | | x | |
| 4 | Oznaczono granice administracyjne gminy zgodne z danymi z państwowego rejestru granic. | | x | |
| 5 | Oznaczono granice stref ochronnych ujęć wody obejmujących tereny ochrony bezpośredniej i tereny ochrony pośredniej. | | x | |
| 6 | Oznaczono granice obszarów ochronnych zbiorników wód śródlądowych. | | | x |
| 7 | Oznaczono granice terenów objętych formami ochrony przyrody w rozumieniu ustawy z dnia 16 kwietnia 2004 r. o ochronie przyrody lub obszarów mających znaczenie dla Wspólnoty, znajdującego się na liście, o której mowa w art. 27 ust. 1 tej ustawy. | | | x |
| 8 | Określono skalę planu w formie liczbowej i liniowej. | | x | |
| 10 | Dokument stanowiący podstawę do wyznaczenia aglomeracji | | x | |

## 12. Wykaz dokumentów stanowiących podstawę do wyznaczania obszaru i granic aglomeracji zgodnie z § 3 ust. 1 ww. rozporządzenia Ministra Gospodarki Morskiej i Żeglugi Śródlądowej z dnia 27 lipca 2018 r. w sprawie sposobu wyznaczenia obszarów i granic aglomeracji (Dz. U. z 2018 poz. 1586)

| **miejscowe plany zagospodarowania przestrzennego** |
|---|
| ➢ Uchwała Nr LXI/444/97 Rady Miejskiej w Kędzierzynie- Koźlu z dnia 28 listopada 1997r. w sprawie zmiany planu ogólnego zagospodarowania przestrzennego miasta Kędzierzyna- Koźla<br>➢ Uchwała Nr XVI/188/99 Rady Miejskiej w Kędzierzynie- Koźlu z dnia 30 września 1999r. w sprawie zmiany miejscowego planu zagospodarowania przestrzennego miasta Kędzierzyna- Koźla<br>➢ Uchwała Nr XXII/243/2000 Rady Miejskiej w Kędzierzynie- Koźlu z dnia 27 stycznia 2000r. w sprawie zmiany miejscowego planu zagospodarowania przestrzennego miasta Kędzierzyna- Koźla<br>➢ Uchwała Nr XXXVI/428/2001 Rady Miejskiej w Kędzierzynie- Koźlu z dnia 22 lutego 2001r. w sprawie zmiany miejscowego planu zagospodarowania przestrzennego miasta Kędzierzyna- Koźla<br>➢ Uchwała Nr XLVI/559/2001 Rady Miejskiej w Kędzierzynie- Koźlu z dnia 29 listopada 2001r. w sprawie zmiany miejscowego planu zagospodarowania przestrzennego miasta Kędzierzyna- Koźla<br>➢ Uchwała Nr XLVII/581/2001 Rady Miejskiej w Kędzierzynie- Koźlu z dnia 20 grudnia 2001r. w sprawie zmiany miejscowego planu zagospodarowania przestrzennego miasta Kędzierzyna- Koźla w rejonie ulicy Pocztowej<br>➢ Uchwała Nr XLIX/610/2002 Rady Miejskiej w Kędzierzynie- Koźlu z dnia 1 marca 2002r. w sprawie zmiany miejscowego planu zagospodarowania przestrzennego miasta Kędzierzyna- Koźla w rejonie ul. Synów Pułku<br>➢ Uchwała Nr IX/98/2003 Rady Miasta Kędzierzyn-Koźle z dnia 22 maja 2003r. w sprawie miejscowego planu zagospodarowania przestrzennego miasta Kędzierzyn- Koźle<br>➢ Uchwała Nr XIII/147/2003 Rady Miasta Kędzierzyn-Koźle z dnia 25 września 2003r. w sprawie miejscowego planu zagospodarowania przestrzennego obszaru jednostki planistycznej Sławięcice<br>➢ Uchwała Nr XLIII/558/06 Rady Miasta Kędzierzyn- Koźle z dnia 26 stycznia 2006r. w sprawie miejscowego planu zagospodarowania przestrzennego gminy Kędzierzyn- Koźle w części dotyczącej cmentarza komunalnego na osiedlu Kuźniczka<br>➢ Uchwała Nr LII/712/09 Rady Miasta Kędzierzyn- Koźle z dnia 26 października 2006r. w sprawie miejscowego planu zagospodarowania przestrzennego gminy Kędzierzyn- Koźle w rejonie ulicy Wieczorka<br>➢ Uchwała Nr VII/61/07 Rady Miasta Kędzierzyn- Koźle z dnia 30 marca 2007r. w sprawie miejscowego planu zagospodarowania przestrzennego gminy Kędzierzyn- Koźle w rejonie ulicy Energetyków<br>➢ Uchwała Nr XXIII/241/08 Rady Miasta Kędzierzyn- Koźle z dnia 29 lutego 2008r. w sprawie miejscowego planu zagospodarowania przestrzennego miasta Kędzierzyn- Koźle w części dotyczącej terenu ograniczonego ulicami Łukasiewicza- Żeromskiego- Piramowicza<br>➢ Uchwała Nr XXV/303/08 Rady Miasta Kędzierzyn- Koźle z dnia 29 kwietnia 2008r. w sprawie miejscowego planu zagospodarowania przestrzennego miasta Kędzierzyn- Koźle w rejonie ulicy Radosnej<br>➢ Uchwała Nr XXXII/387/08 Rady Miasta Kędzierzyn- Koźle z dnia 30 października 2008r. w sprawie zmiany miejscowego planu zagospodarowania przestrzennego gminy Kędzierzyn- Koźle<br>➢ Uchwała Nr XXXVII/437/09 Rady Miasta Kędzierzyn- Koźle z dnia 5 marca 2009r. w sprawie uchwalenia miejscowego planu zagospodarowania przestrzennego gminy Kędzierzyn- Koźle w rejonie ulic Z. Kuczyńskiego - R. Horoszkiewicza<br>➢ Uchwała Nr XXXVII/438/09 Rady Miasta Kędzierzyn- Koźle z dnia 5 marca 2009r. w sprawie miejscowego planu zagospodarowania przestrzennego gminy Kędzierzyn- Koźle, w rejonie ulicy Wróblewskiego (byłe warsztaty szkolne)<br>➢ Uchwała Nr XLII/492/09 Rady Miasta Kędzierzyn-Koźle z dnia 30 czerwca 2009r. w sprawie uchwalenia zmiany miejscowego planu zagospodarowania przestrzennego gminy Kędzierzyn- Koźle w zakresie dotyczącym części osiedla Sławięcice<br>➢ Uchwała Nr XLVI/528/09 Rady Miasta Kędzierzyn- Koźle z dnia 29 października 2009r. w sprawie |

uchwalenia miejscowego planu zagospodarowania przestrzennego gminy Kędzierzyn- Koźle w części dotyczącej ogródków działkowych przy ul. Gliwickiej

- Uchwała Nr XVII/206/11 Rady Miasta Kędzierzyn-Koźle z dnia 28 grudnia 2011r. w sprawie miejscowego planu zagospodarowania przestrzennego gminy Kędzierzyn- Koźle w części dotyczącej obszaru ograniczonego ulicami Jana Kochanowskiego, Ignacego Łukasiewicza i Piastowską
- Uchwała Nr XX/259/12 Rady Miasta Kędzierzyn-Koźle z dnia 29 marca 2012r. w sprawie uchwalenia zmiany miejscowego planu zagospodarowania przestrzennego gminy Kędzierzyn- Koźle dla działki nr 1105/2 (obręb Sławięcice)
- Uchwała Nr XXXII/404/13 Rady Miasta Kędzierzyn-Koźle z dnia 24 stycznia 2013r. w sprawie miejscowego planu zagospodarowania przestrzennego gminy Kędzierzyn- Koźle w rejonie ul. Królowej Jadwigi i Kanału Gliwickiego
- Uchwała Nr LI/595/14 Rady Miasta Kędzierzyn-Koźle z dnia 26 marca 2014r. w sprawie uchwalenia zmiany miejscowego planu zagospodarowania przestrzennego gminy Kędzierzyn- Koźle dla terenu leżącego w rejonie ul. Szkolnej
- Uchwała Nr LIII/615/14 Rady Miasta Kędzierzyn-Koźle z dnia 29 kwietnia 2014r. w sprawie uchwalenia zmiany miejscowego planu zagospodarowania przestrzennego gminy Kędzierzyn- Koźle w części dotyczącej obszaru położonego przy granicy z gminą Bierawa przy ul. Braci Wolnych
- Uchwała Nr XVIII/187/20 Rady Miasta Kędzierzyn-Koźle z dnia 29 stycznia 2020 r. w sprawie uchwalenia zmiany miejscowego planu zagospodarowania przestrzennego gminy Kędzierzyn- Koźle dla obszaru w rejonie ul. Kłodnickiej
- Uchwała Nr XXV/285/20 Rady Miasta Kędzierzyn-Koźle z dnia 29 września 2020 r. w sprawie uchwalenia zmiany miejscowego planu zagospodarowania przestrzennego gminy Kędzierzyn- Koźle w rejonie Sławięcic - obszar na południe od ul. Sławięcickiej i ul. Stefana Batorego
- Uchwała Nr XXV/284/20 Rady Miasta Kędzierzyn-Koźle z dnia 29 września 2020 r. w sprawie uchwalenia zmiany miejscowego planu zagospodarowania przestrzennego gminy Kędzierzyn- Koźle w rejonie Lenartowic - rejon ul. Połanieckich

**studium uwarunkowań i kierunków zagospodarowania przestrzennego gminy;**

- Uchwała Nr XIII/144/19 Rady Miasta Kędzierzyn-Koźle z dnia 26 września 2019r. w sprawie uchwalenia studium uwarunkowań i kierunków zagospodarowania przestrzennego miasta Kędzierzyn-Koźle

**inne:**

- projekty powykonawcze kanalizacji sanitarnej

**miejscowe plany zagospodarowania przestrzennego**

- Uchwała nr XXXV/226/2017 Rady Gminy Bierawa z dnia 9 października 2017r. w sprawie miejscowego planu zagospodarowania przestrzennego Gminy Bierawa dla sołectw Bierawa, Stare Koźle i Brzeźce
- Uchwała nr XLV/285/2018 Rady Gminy Bierawa z dnia 18 czerwca 2018r. w sprawie miejscowego planu zagospodarowania przestrzennego Gminy Bierawa dla sołectw Lubieszów, Dziergowice i Solarnia
- Uchwała nr XIII/104/2019 Rady Gminy Bierawa z dnia 2 grudnia 2019r. w sprawie miejscowego planu zagospodarowania przestrzennego wschodniego obszaru gminy Bierawa obejmującego sołectw Grabówka, Korzonek, Ortowice, Stara Kuźnia, Kotlarnia i Goszyce

**studium uwarunkowań i kierunków zagospodarowania przestrzennego gminy;**

- Uchwała nr XX/144/2020 Rady Gminy Bierawa z dnia 20 kwietnia 2020 w sprawie uchwalenia zmiany Studium uwarunkowań i kierunków zagospodarowania przestrzennego Gminy Bierawa

**inne:**

- Projekty powykonawcze kanalizacji sanitarnej

**miejscowe plany zagospodarowania przestrzennego**

- Uchwała Nr VIII/38/2003 Rady Gminy Cisek z dnia 30 czerwca 2003 r. w sprawie uchwalenia zmiany miejscowego planu zagospodarowania przestrzennego Gminy Cisek, pod poszerzenie istniejącej Kopalni Kruszywa Naturalnego „Kobylice" wraz z Zakładem Przeróbczym Kopaliny i nowymi terenami eksploatacyjnymi, zlokalizowanymi w Gminie Cisek - Sołectwo Kobylice
- Uchwała Rady Gminy Cisek Nr XXXVII/165/2005 z dnia 5 grudnia 2005 r. w sprawie uchwalenia miejscowego planu zagospodarowania przestrzennego obszaru położonego w granicach udokumentowanego złoża kruszywa naturalnego „Kobylice III" zlokalizowanego w Sołectwie Kobylice w gminie Cisek

| |
|---|
| **studium uwarunkowań i kierunków zagospodarowania przestrzennego gminy;** |
| ➢ Uchwała nr XXIII/141/2017 Rady Gminy Cisek z dnia 2 lutego 2017r. w sprawie uchwalenia studium uwarunkowań i kierunków zagospodarowania przestrzennego gminy Cisek |
| **inne:** |
| ➢ Projekty powykonawcze kanalizacji sanitarnej |

| |
|---|
| **miejscowe plany zagospodarowania przestrzennego** |
| ➢ Uchwała nr XXXV/224/13 Rady Gminy Reńska Wieś z dnia 23 października 2013r. w sprawie uchwalenia miejscowego planu zagospodarowania przestrzennego Gminy Reńska Wieś<br>➢ Uchwała nr XXXII/185/17 Rady Gminy Reńska Wieś z 28 czerwca 2017 w sprawie uchwalenia miejscowego planu zagospodarowania przestrzennego Gminy Reńska Wieś (sołectwo Długomiłowice);<br>➢ Uchwała nr XXXVI/208/17 Rady Gminy Reńska Wieś z dnia 07 grudnia 2017 w sprawie uchwalenia miejscowego planu zagospodarowania przestrzennego Gminy Reńska Wieś (sołectwo Reńska Wieś);<br>➢ Uchwała nr XX/158/2020 Rady Gminy Reńska Wieś z dnia 18 czerwca 2020 w sprawie uchwalenia miejscowego planu zagospodarowania przestrzennego Gminy Reńska Wieś (sołectwo Większyce) |
| **studium uwarunkowań i kierunków zagospodarowania przestrzennego gminy;** |
| ➢ Uchwała nr V/23/11 Rady Gminy Reńska Wieś z dnia 11 luty 2011r. w sprawie uchwalenia studium uwarunkowań i kierunków zagospodarowania przestrzennego gminy Reńska Wieś<br>➢ Uchwała nr XXII/141/12 Rady Gminy Reńska Wieś z dnia 12 lipca 2012r. w sprawie uchwalenia zmiany w studium uwarunkowań i kierunków zagospodarowania przestrzennego gminy Reńska Wieś dotyczącej wsi Dębowa<br>➢ Uchwała nr XLIV/269/18 Rady Gminy Reńska Wieś z dnia 26 września 2018r. w sprawie uchwalenia zmiany nr 3 studium uwarunkowań i kierunków zagospodarowania przestrzennego gminy Reńska Wieś |
| **inne:** |
| ➢ projekty powykonawcze kanalizacji sanitarnej |
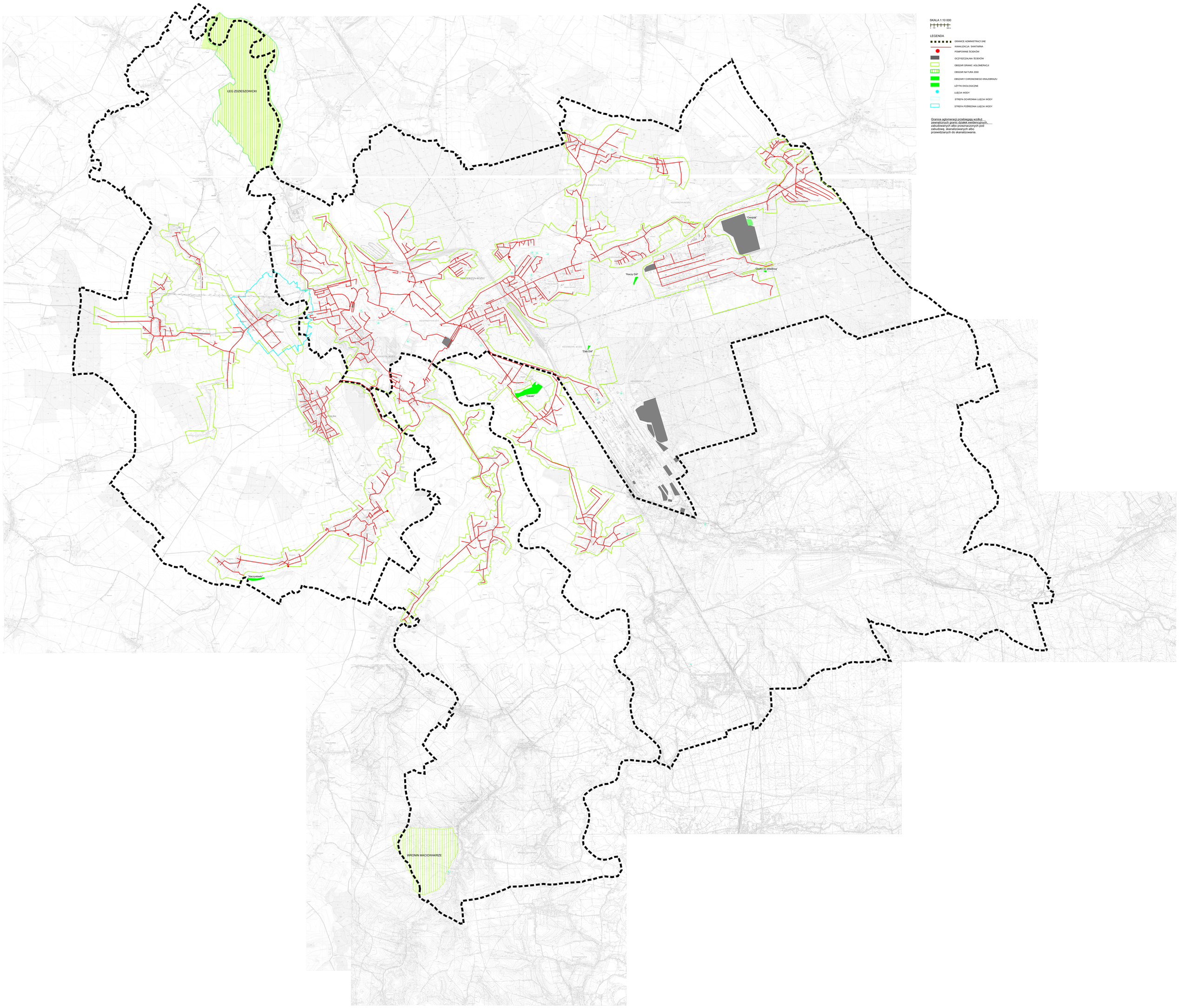
Załącznik Nr 1 do uchwały Nr XXXI/150/18
Rady Miejskiej w Międzyrzecu
z dnia 27 grudnia 2018 r.