

Urząd Miasta
ul. Piłanowicza 32

47-200 KĘDZIERZYŃ-KOZŁE

Numer identyfikacyjny REGON
000524507

a) sprawozdanie jednostkowe

b) sprawozdanie zbiorcze

c) sprawozdanie łączne ¹⁾

wg stanu na koniec III kwartału 2012 roku

Nazwa województwa ²⁾	opolskie	
Nazwa powiatu / związku ¹⁾ ²⁾	kędziersko-kozielski	
Nazwa gminy / związku ¹⁾ ²⁾	KĘDZIERZYŃ-KOZŁE	
WOJ ²⁾	POWIAT ²⁾	GMINA ²⁾
16	03	01
TYP GM ²⁾	ZWIĄZEK JST ²⁾	TYP ZW ²⁾
1		
Grupa ²⁾	część budż ²⁾	
Przed wypiekiem przeczytać instrukcję		

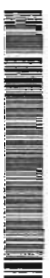

2D5275F018D05B5E

A. Zobowiązania według tytułów dłużnych

Wyszczególnienie	kwota zadłużenia ogółem (kol.3+15)	ogółem (kol.4+9+10+11+12+13+14)	wierzyciele krajowi										wierzyciele zagraniczni			
			sektor finansów publicznych ogółem (kol.5+6+7+8)	grupa I	grupa II	grupa III	grupa IV	bank centralny	banki	pozostałe krajowe instytucje finansowe	przedsiębiorstwa finansowe	gospodarka domowa	instytucje niekomercyjne działające na rzecz gmin i jednostek samorządu terytorialnego	ogółem (kol. 15+17)	podmioty należące do strefy euro	pozostałe podmioty zagraniczne
1	2	3	4	5	6	7	8	9	10	11	12	13	14	15	16	17
ZOBOWIĄZANIA WG TYTUŁÓW DEŁUŻNYCH (E1+E2+E3+E4)	63 860 012,00	63 860 012,00	0,00	0,00	0,00	0,00	0,00	0,00	63 860 012,00	0,00	0,00	0,00	0,00	0,00	0,00	0,00
E1 papiery wartościowe (E1.1+E1.2)	0,00	0,00	0,00	0,00	0,00	0,00	0,00	0,00	0,00	0,00	0,00	0,00	0,00	0,00	0,00	0,00
E1.1 krótkoterminowe	0,00	0,00	0,00	0,00	0,00	0,00	0,00	0,00	0,00	0,00	0,00	0,00	0,00	0,00	0,00	0,00
E1.2 długoterminowe (E2.1+E2.2)	0,00	0,00	0,00	0,00	0,00	0,00	0,00	0,00	0,00	0,00	0,00	0,00	0,00	0,00	0,00	0,00
E2 kredyty i pożyczki (E2.1+E2.2)	63 860 012,00	63 860 012,00	0,00	0,00	0,00	0,00	0,00	0,00	63 860 012,00	0,00	0,00	0,00	0,00	0,00	0,00	0,00
E2.1 krótkoterminowe	0,00	0,00	0,00	0,00	0,00	0,00	0,00	0,00	0,00	0,00	0,00	0,00	0,00	0,00	0,00	0,00
E2.2 długoterminowe	63 860 012,00	63 860 012,00	0,00	0,00	0,00	0,00	0,00	0,00	63 860 012,00	0,00	0,00	0,00	0,00	0,00	0,00	0,00
E3 przyjęte depozyty	0,00	0,00	0,00	0,00	0,00	0,00	0,00	0,00	0,00	0,00	0,00	0,00	0,00	0,00	0,00	0,00
E4 wymagane zobowiązania (E4.1+E4.2)	0,00	0,00	0,00	0,00	0,00	0,00	0,00	0,00	0,00	0,00	0,00	0,00	0,00	0,00	0,00	0,00
E4.1 z tytułu dostaw towarów i usług	0,00	0,00	0,00	0,00	0,00	0,00	0,00	0,00	0,00	0,00	0,00	0,00	0,00	0,00	0,00	0,00
E4.2 pozostałe	0,00	0,00	0,00	0,00	0,00	0,00	0,00	0,00	0,00	0,00	0,00	0,00	0,00	0,00	0,00	0,00

1) Niepełzabne skrajnie
2) Wypełnić gdy dotyczy

SKARBNIK MIASTA
Jadwiga Harasz

Główny Księgowy T Skarbnik
na potrzeby sprawozdań zbiorczych sporządzonych przez ILO
BeStia

774050357

telefon

2D5275F018D05B5E

2012-10-19

rok m-c dzień

PREZYDENT MIASTA

Tomasz Waniłucha

Kierownik jednostki / Przewodniczący Zarządu

B. Poręczenia i gwarancje

Wyszczególnienie	Kwota zadłużenia ogółem (kol. 3+6)	podmioty sektora finansów publicznych (kol. 4+5+6+7)	wierzyciele				pozostałe podmioty
			grupa I	grupa II	grupa III	grupa IV	
F1 wartość nominalna niewymagalnych zobowiązań z tytułu udzielonych poręczeń i gwarancji na koniec okresu sprawozdawczego	17 918 519,00	17 918 519,00	0,00	17 918 519,00	0,00	0,00	0,00
F2 wartość nominalna wymagalnych zobowiązań z tytułu udzielonych poręczeń i gwarancji na koniec okresu sprawozdawczego	0,00	0,00	0,00	0,00	0,00	0,00	0,00
F3 wartość poręczeń i gwarancji udzielonych w okresie sprawozdawczym	0,00	0,00	0,00	0,00	0,00	0,00	0,00

C. Uzupelniające dane o kredytach i pożyczkach jednostek samorządu terytorialnego na realizację programów i projektów finansowanych z udziałem środków, o których mowa w art. 5 ust. 1 pkt 2 ustawy

Lp.	Wyszczególnienie	z budżetu państwa ogółem	w tym:		z innych źródeł ogółem	w tym:	
			dotyminimowe	nie-dotyminimowe		dotyminimowe	nie-dotyminimowe
1	Ogółem kredyty i pożyczki, w tym:	3	4	5	6	7	8
2	na współfinansowanie (udział własny)	X	X	0,00	0,00	0,00	0,00

D. Uzupelniające dane o zobowiązaniach jednostek samorządu terytorialnego wynikających z zawartych umów, na okres dłuższy niż 6 miesięcy, o terminie płatności przypadającym w latach następujących

Lp.	Zadania bieżące	Zadania inwestycyjne	data zaciągnięcia zobowiązania (podpisania umowy) (rok, m-c, dzień)	data rozpoczęcia spłaty (rok, m-c, dzień)	data zakończenia spłaty (rok, m-c, dzień)	wartość nominalna	7	8	9
1									
2									

E. Zobowiązania z tytułu odsetek jednostek posiadających osobowość prawną z wyłączeniem jednostek samorządu terytorialnego

Wyszczególnienie	kwota zobowiązań ogółem (kol. 3+4)	odsetki naliczone od zobowiązań niewymagalnych	3	odsetki naliczone od zobowiązań wymagalnych	4
Wartość odsetek	0,00	0,00	0,00	0,00	0,00

SKARBNIK MIASTA
Janina
 1882

Główny Księgowy 7 Skarbnik
 nie odliczy sumy odsetek od zobowiązań przez RIO

774050357
 telefon

2012-10-19
 rok m-c dzień

PREZYDENT MIASTA
Tomasz Wątrzycki
 Kerownik Jednostki / Przewodniczący Zarządu