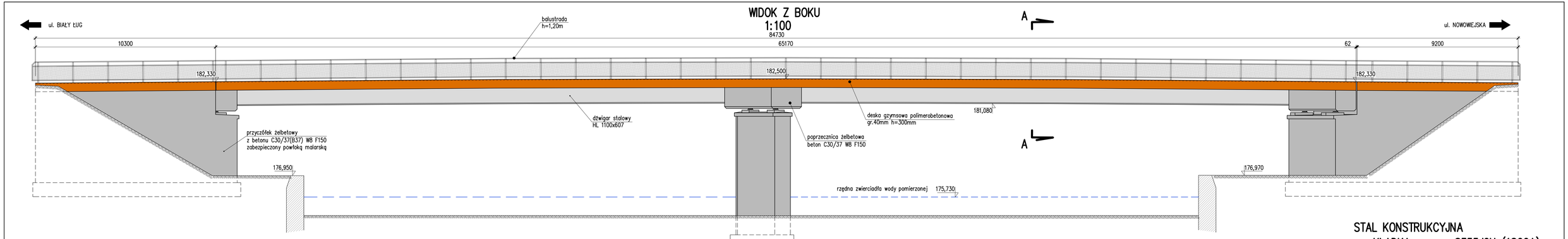

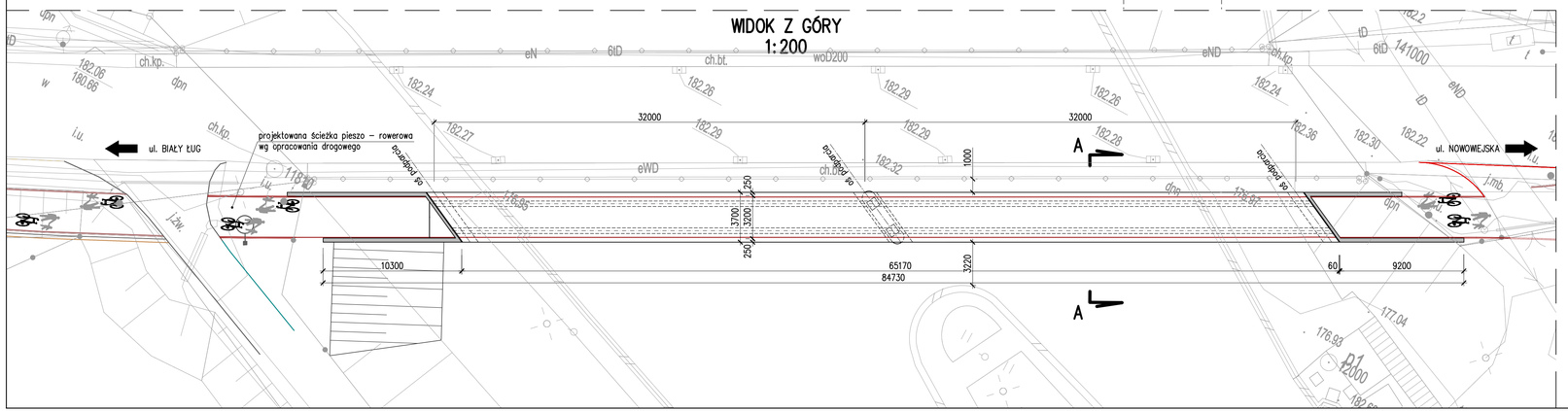

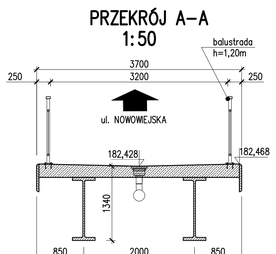

STAL KONSTRUKCYJNA
– KŁADKA S355J2H (18G2A)
BETON C30/37 (B37) W8 F150
BETON PODKŁADOWY C8/10 (B10)
STAL ZBROJENIOWA A–IIIN B500SP

NOŚNOŚĆ wg PN–EN 1991–2:2007
– obciążenie tłumem q_t=5,00kN/m²

Zamawiający	GMINA KĘDZIERZYN - KOŹLE ul. Grzegorza Piramowicza 32 47-200 Kędzierzyn Koźle		
Jednostka autorska:	RDK PROJEKT Sp. z o.o. ul. Gen. Tadeusza Kutrzeby 62, 52–213 Wrocław tel. (71) 757 51 36 e-mail: robert.grodecki@rdkprojekt.pl tel. kom.: 508 136 359 pawel.popierowski@rdkprojekt.pl 601 697 511		
Tytuł projektu:	Dokumentacja projektowa–kosztorysowa budowy ciągu pieszo–rowerowego łączącego osiedle Piastów i osiedle Blachownia w Kędzierzynie–Koźlu – II POSTĘPOWANIE	Stadium KP	Część Inżynieryjna
Tytuł rysunku:	Rysunek zestawczy – stan projektowany		
Projektant: mgr inż. Wojciech Barak	Nr uprawnień: 185/DOŚ/11 specjalność: mostowa	Podpis:	Data 08.2021 / Skala: 1:50 / 100
Projektant: mgr inż. Szymon Migocki	Nr uprawnień: 124/DOŚ/14 specjalność: mostowa	Podpis:	
Sprawdzający: mgr inż. Łukasz Łytka	Nr uprawnień: 313/DOŚ/15 specjalność: mostowa	Podpis:	wersja 1 / Nr rysunku M-1