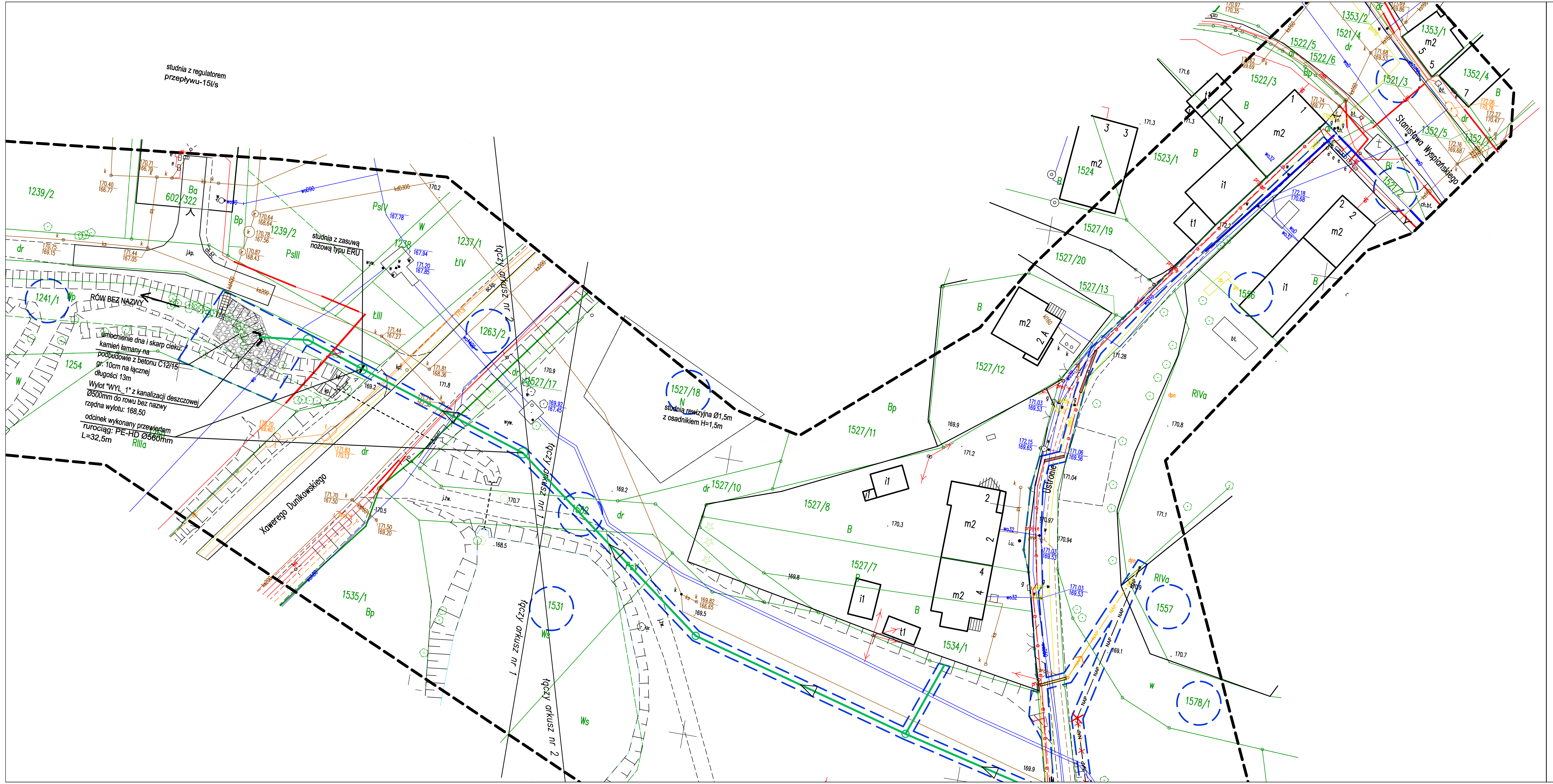

LEGENDA

Branża drogowa

- proj. oś ul. Wałowej
- proj. krawężnik betonowy 15/30cm
- proj. krawężnik betonowy 15/22cm
- proj. obrzeże betonowe 8/30cm
- proj. nawierzchnia jezdni z betonu asfaltowego
- proj. nawierzchnia chodnika z betonowej kostki brukowej
- proj. nawierzchnia zjazdu z betonowej kostki brukowej
- proj. zieleniec
- proj. próg zwalniający z betonowej kostki brukowej
- proj. próg zwalniający "pinezka" z kostki granitowej
- proj. teren utwardzony z betonowej kostki brukowej
- proj. dowiązanie ul. Ustronie z betonu asfaltowego
- proj. skarpa
- likwidacja/demontaż elementu
- proj. ogrodzenie

Branża sanitarna

- proj. studnia rewizyjna
- proj. kanalizacja deszczowa
- proj. wodociąg
- proj. hydrant ppoż. podziemny DN80mm
- proj. studz. ściekowa
- proj. przebudowa gazociągu
- proj. rura ochronna
- proj. sieci kan. sanitarnej - opracowanie MWiK Sp. z o.o.

Branża elektroenergetyczna

- proj. kabel zasilający oświetlenie
- proj. słup wraz z oprawą oświetlenia przejść dla pieszych
- proj. słup wraz z oprawą oświetlenia ulicznego
- demontaż ist. urządzeń
- proj. rura ochronna

Branża telekomunikacyjna

- proj. przyłącze kanału technologicznego
- proj. kanał technologiczny
- proj. studnia teletechniczna
- demontaż ist. urządzeń
- proj. rura ochronna

Linie rozgraniczające

- linia rozgraniczająca teren
- linia określająca granice terenu niezbędnego dla obiektów budowlanych
- działki objęte liniami rozgraniczającymi teren
- działki objęte granicą terenu niezbędnego dla obiektów budowlanych

GRAMAR Sp. z o.o.
ul. Paderwskiego 22
42-700 Lubliniec
NIP: 575-188-53-32
REGON: 243102850

Zamawiający: Gmina Kędzierzyn Koźle
ul. G. Piramowicza 32
47-200 Kędzierzyn Koźle

Nazwa opracowania:
Przebudowa i rozbudowa ul. Wałowej
w Kędzierzynie-Koźlu

Opracował:	Nazwiska	Podpis
Projektant (b. drogowa)	inż. A. Grati Upr. Nr.: SLK/1074/POOD/05	
Sprawdzający (b. drogowa)	mgr inż. K. Koczaj Upr. Nr.: SLK/9440/PWBD/21	
Współpraca (b. drogowa)	inż. M. Kos	
Projektant (b. teletechniczna)	inż. M. Pacan Upr. Nr.: DTK-WSB/02467/03/U	
Sprawdzający (b. teletechniczna)	mgr inż. A. Piechota Upr. Nr.: DTT-TU/2126/01/U	
Projektant (b. sanitarna)	mgr inż. R. Golaś Upr. Nr.: SLK/6594/PWBS/17	
Sprawdzający (b. sanitarna)	inż. J. Biela Upr. Nr.: 715/01	
Projektant (b. elektronenrgetyczna)	inż. M. Pacan Upr. Nr.: SLK/2684/PWOE/09	
Sprawdzający (b. elektronenrgetyczna)	mgr inż. W. Pałczyński Upr. Nr.: KUP/0069/POOE/10	
Projektant (zieleń)	mgr inż. P. Niedzielski	

Tytuł rysunku:

PROJEKT ZAGOSPODAROWANIA TERENU

Data:	Skala	Nr rys.
08.12.2021r.	1:500	PZT-2