KONCEPCJA NR 2

LEGENDA

- ciąg pieszo–jezdny–nawierzchnia z kostki betonowej kolor szary gr 8cm
- ciąg pieszo–jezdny–nawierzchnia z kostki betonowej kolor grafit gr 8cm
- trawa
- projektowany zjazd– nawierzchnia z kostki betonowej typu Holland kolor grafit gr. 8cm
- krawężnik betonowy najazdowy 15x22cm o wys 2cm
- krawężnik betonowy 15x30cm
- zabezpieczenie istn. kabli
- lokalizacja nowych wpustów
- projektowane kable
- S03 projektowane latarnie
- projektowany kanał technologiczny
- projektowana kan. deszczowa

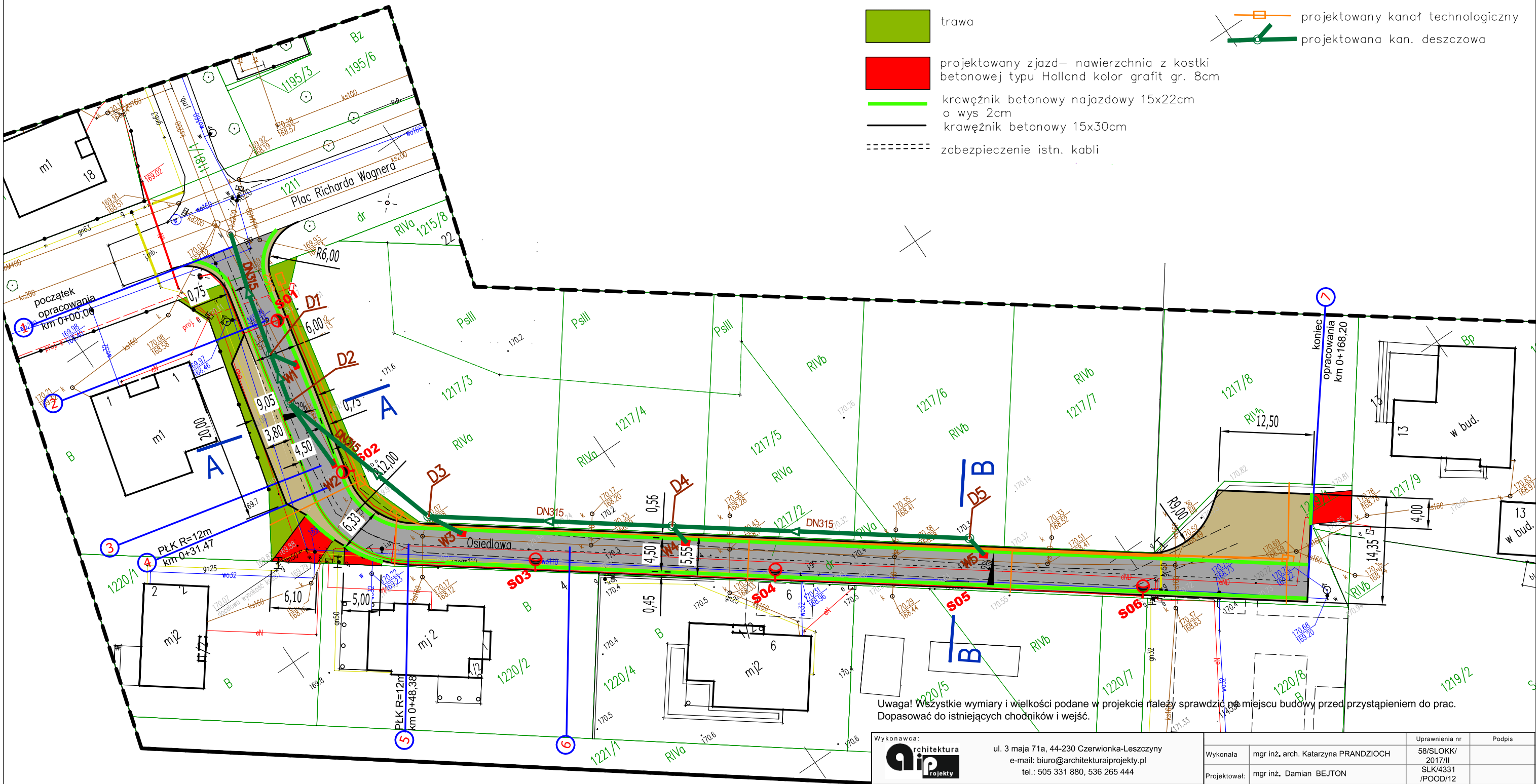

Uwaga! Wszystkie wymiary i wielkości podane w projekcie należy sprawdzić na miejscu budowy przed przystąpieniem do prac. Dopasować do istniejących chodników i wejść.

Wykonawca: architektura projekty — ul. 3 maja 71a, 44-230 Czerwionka-Leszczyny, e-mail: biuro@architekturaiprojekty.pl, tel.: 505 331 880, 536 265 444		Uprawnienia nr	Podpis
	Wykonała	mgr inż. arch. Katarzyna PRANDZIOCH	58/SLOKK/ 2017/II
	Projektował:	mgr inż. Damian BEJTON	SLK/4331 /POOD/12
Tytuł projektu: *Projekt budowy drogi. Dla zadania pn.: Wykonanie dokumentacji projektowo-kosztorysowej budowy ul. Osiedlowej w Kędzierzynie - Koźlu w ramach zadania „Projekt techniczny ulicy Osiedlowej - B.O.*	Stadium	P.W.	Nr rysunku: D–01A
Inwestor: **Gmina Kędzierzyn Koźle, ul. Piramowicza 32, 47-200 Kędzierzyn-Koźle**	Data	CZERWIEC 2022	
	Skala	1:500	
ulica Osiedlowa w Kędzierzynie Koźlu	Tytuł rysunku:	zagospodarowanie terenu koncepcja nr2	