

UCHWAŁA NR XLVIII/560/22
RADY MIASTA KĘDZIERZYN-KOŹLE

z dnia 28 czerwca 2022 r.

w sprawie przystąpienia do sporządzenia miejscowego planu zagospodarowania przestrzennego dla części obszaru miasta Kędzierzyn-Koźle obejmującego tereny w rejonie ulic: Rybarze, Litewskiej, Heleny Modrzejewskiej, Jana Brzechwy, Aleksandra Fredry i Słowiczej

Na podstawie art. 18 ust. 2 pkt 5 ustawy z dnia 8 marca 1990 r. o samorządzie gminnym (Dz. U. z 2022 r. poz. 559, z późn. zm.¹⁾) oraz art. 14 ust. 1 ustawy z dnia 27 marca 2003 r. o planowaniu i zagospodarowaniu przestrzennym (Dz. U. z 2022 r. poz. 503) Rada Miasta Kędzierzyn-Koźle uchwala, co następuje:

§ 1. Przystępuje się do sporządzenia miejscowego planu zagospodarowania przestrzennego dla części obszaru miasta Kędzierzyn-Koźle obejmującego tereny w rejonie ulic: Rybarze, Litewskiej, Heleny Modrzejewskiej, Jana Brzechwy, Aleksandra Fredry i Słowiczej, zwanego dalej „planem”.

§ 2. Granice obszaru objętego projektem planu zostały oznaczone na rysunkach, stanowiących załączniki od 1 do 7 do niniejszej uchwały.

§ 3. Wykonanie uchwały powierza się Prezydentowi Miasta Kędzierzyn-Koźle.

§ 4. Uchwała wchodzi w życie z dniem podjęcia i podlega publikacji w Biuletynie Informacji Publicznej na stronie podmiotowej Urzędu Miasta Kędzierzyn-Koźle.

Wiceprzewodnicząca Rady
Miasta Kędzierzyn-Koźle

Ewa Czubek

¹⁾Zmiany tekstu jednolitego wymienionej ustawy zostały ogłoszone w Dz. U. z 2022 r. poz. 1005 i 1079.

Załącznik Nr 1 do uchwały Nr XLVIII/560/22
Rady Miasta Kędzierzyn-Koźle
z dnia 28 czerwca 2022 r.

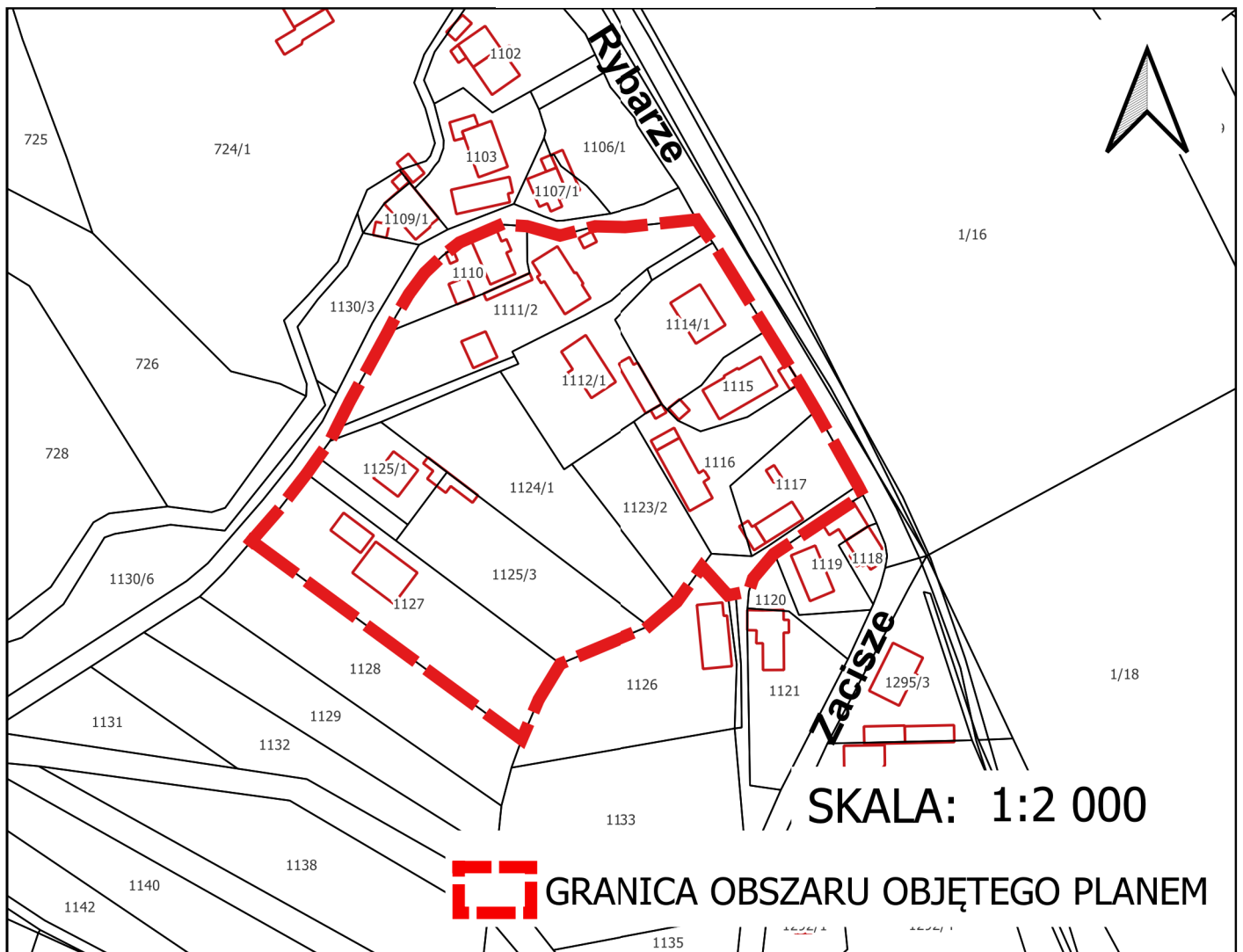

ORIENTACJA

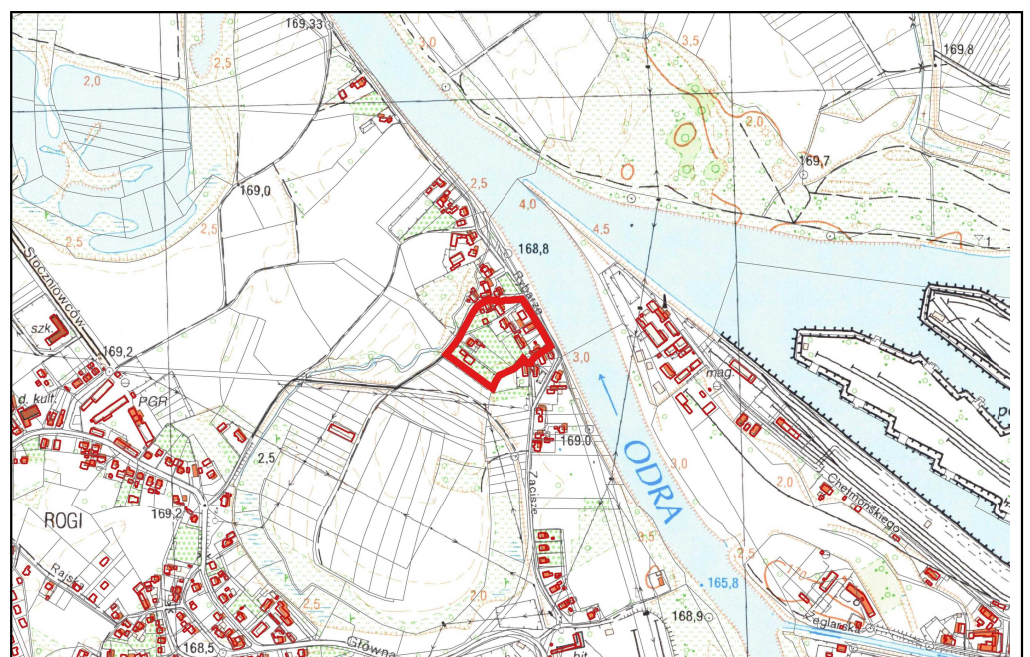

Załącznik Nr 2 do uchwały Nr XLVIII/560/22
Rady Miasta Kędzierzyn-Koźle
z dnia 28 czerwca 2022 r.

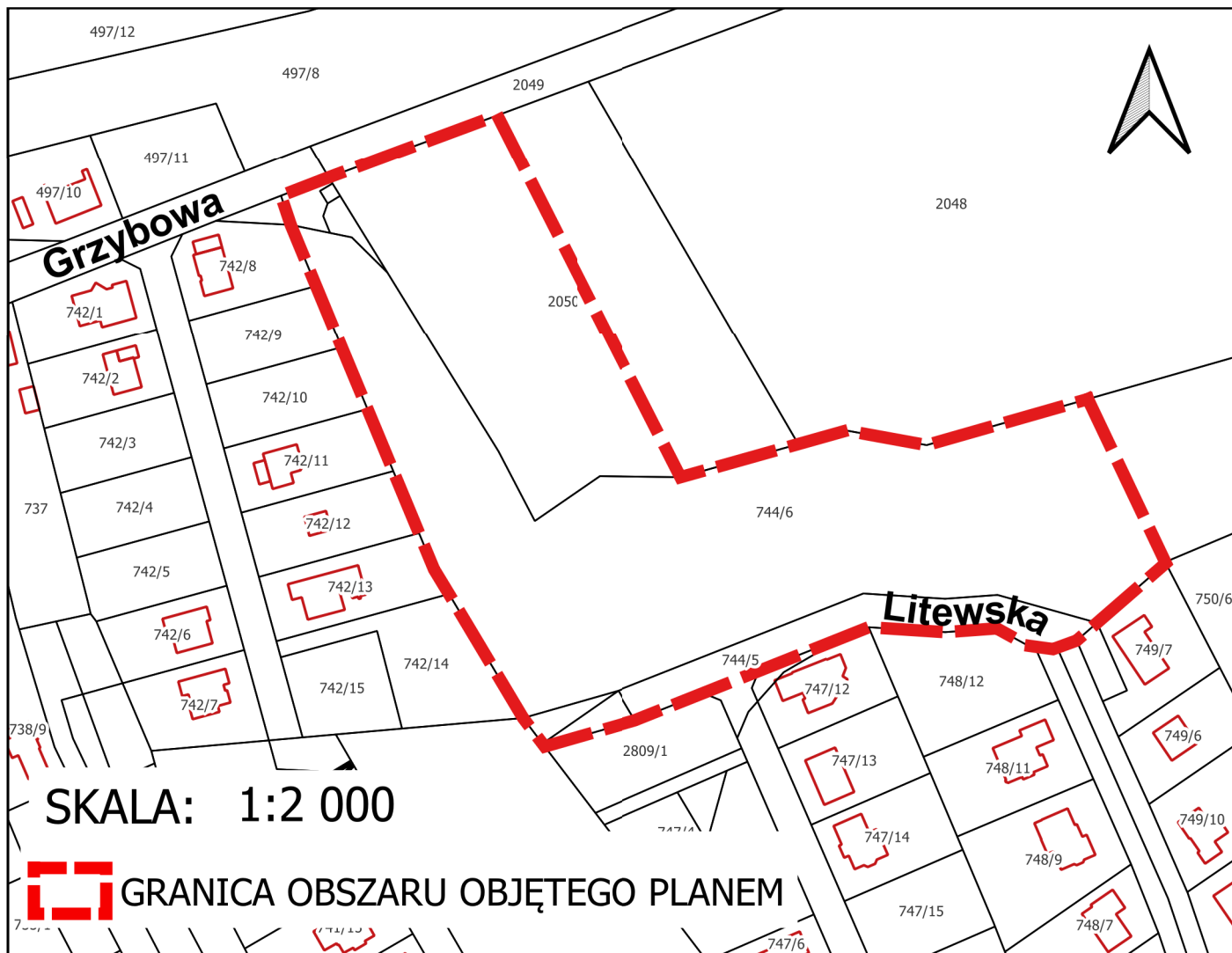

ORIENTACJA

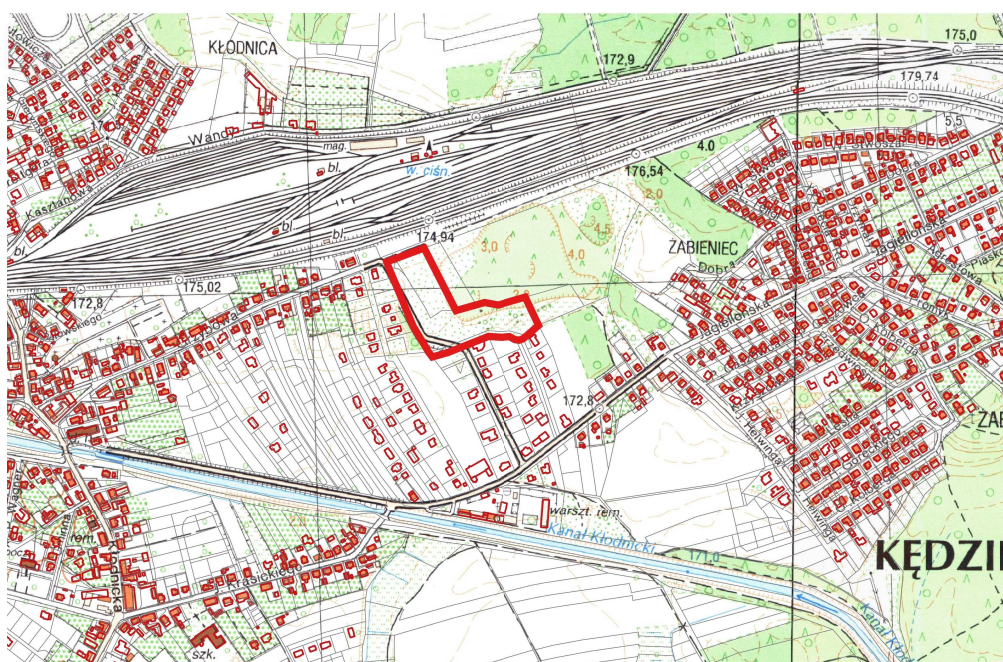

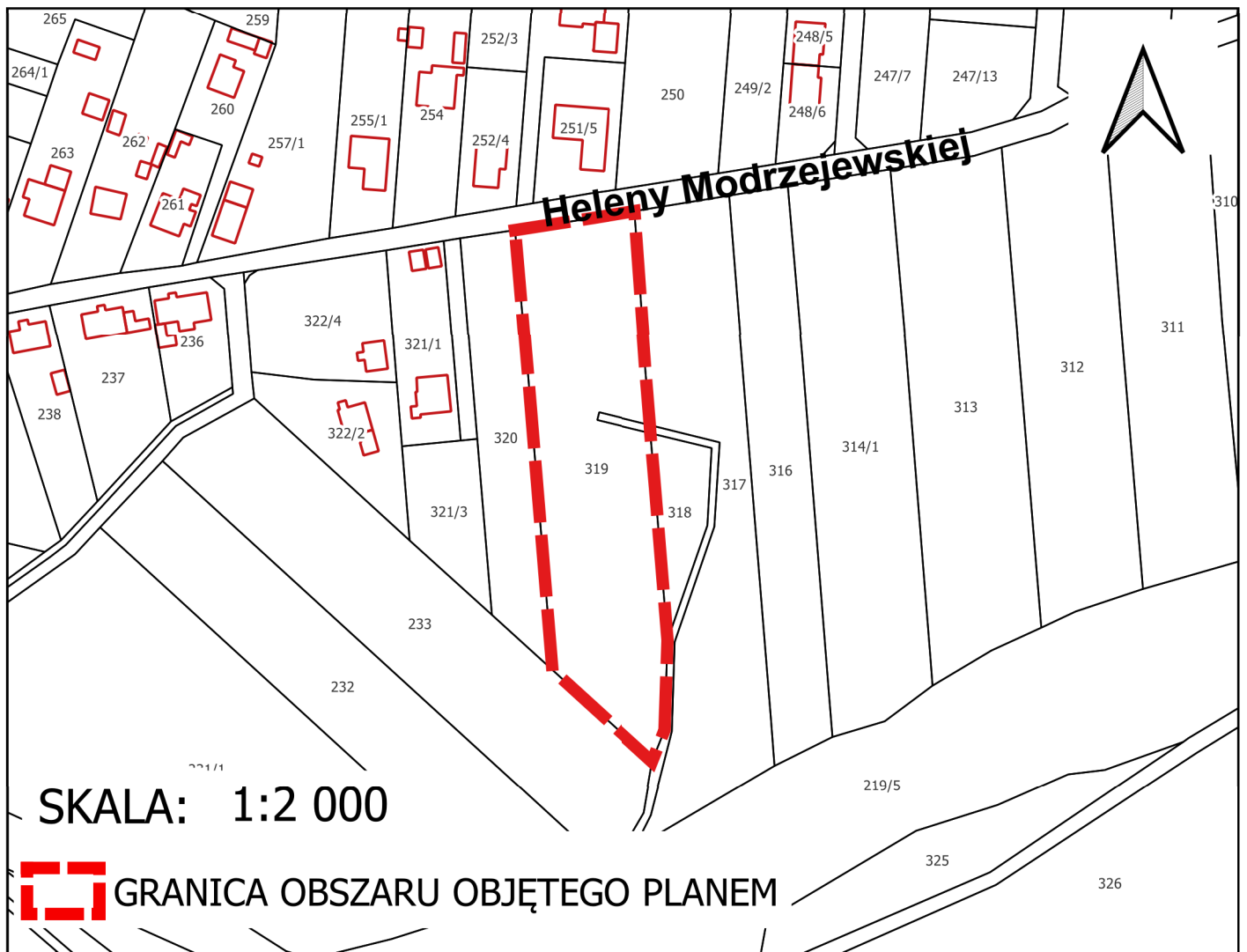

ORIENTACJA

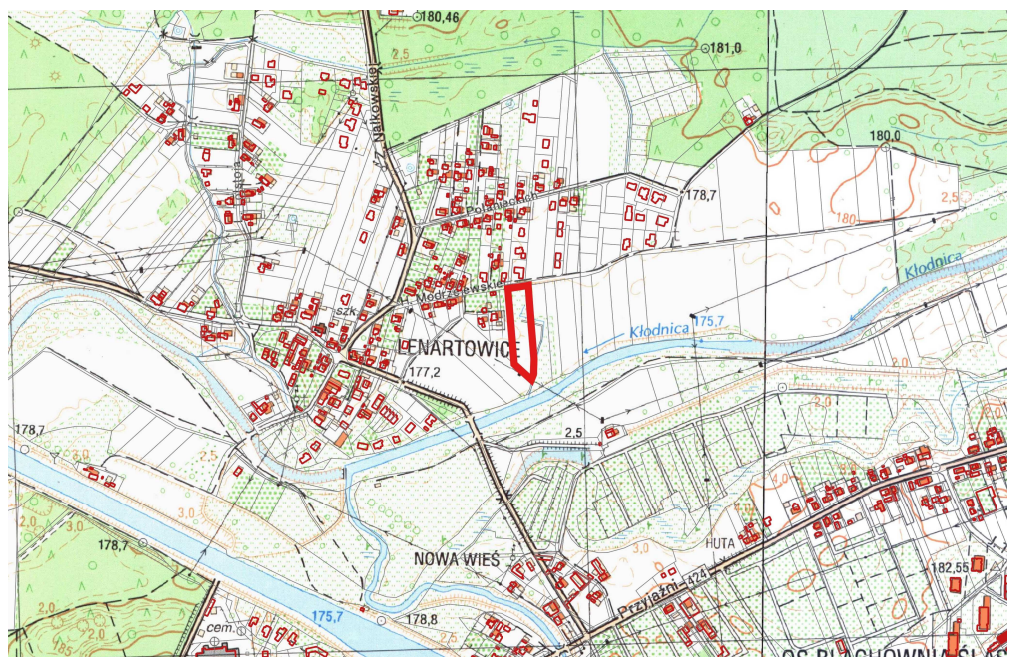

Załącznik Nr 5 do uchwały Nr XLVIII/560/22
Rady Miasta Kędzierzyn-Koźle
z dnia 28 czerwca 2022 r.



ORIENTACJA

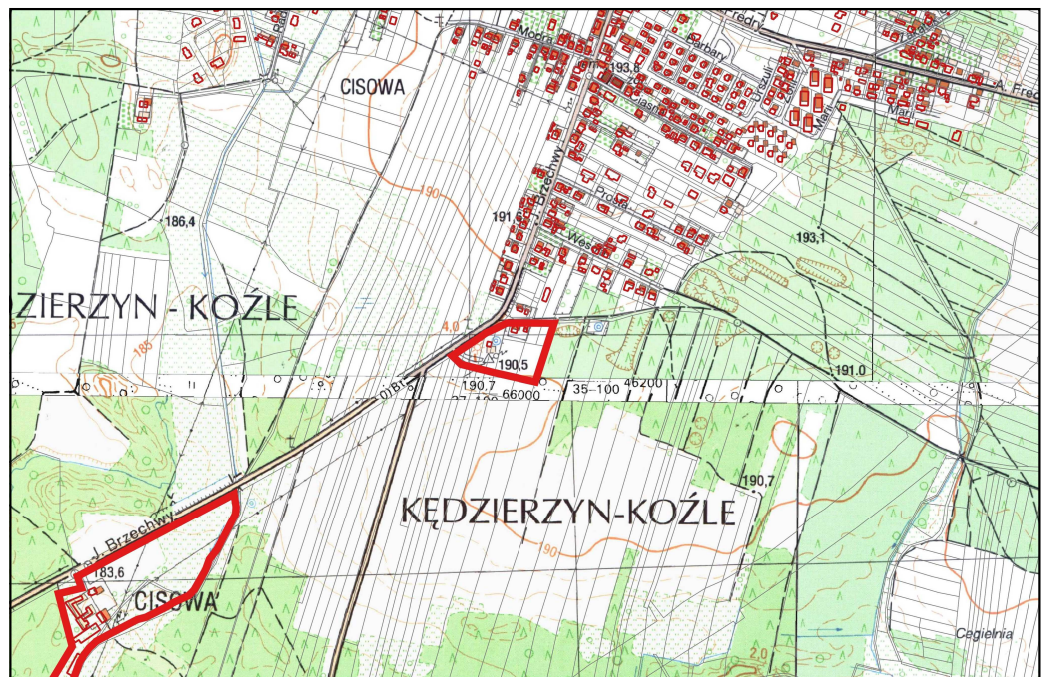

Załącznik Nr 6 do uchwały Nr XLVIII/560/22
Rady Miasta Kędzierzyn-Koźle
z dnia 28 czerwca 2022 r.

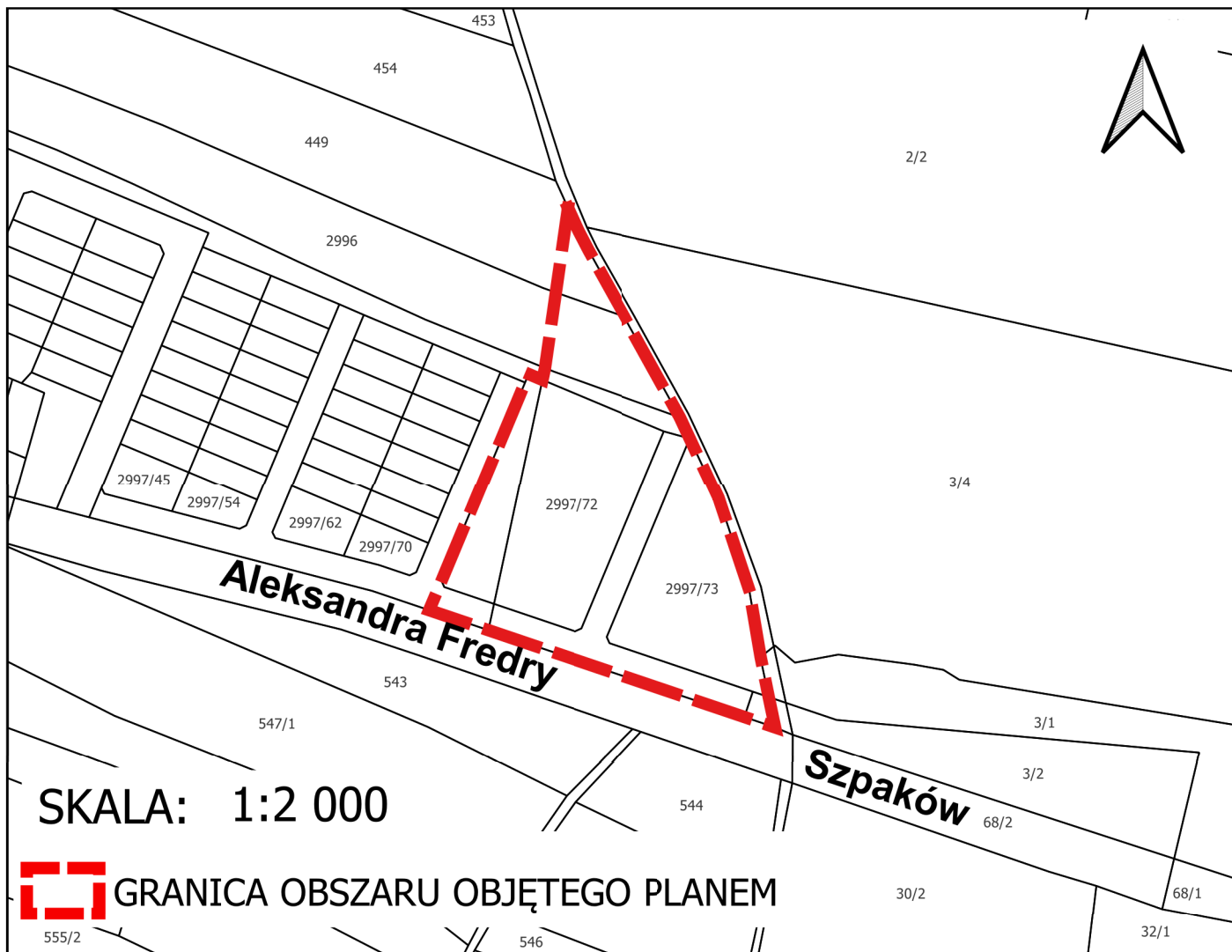

ORIENTACJA

