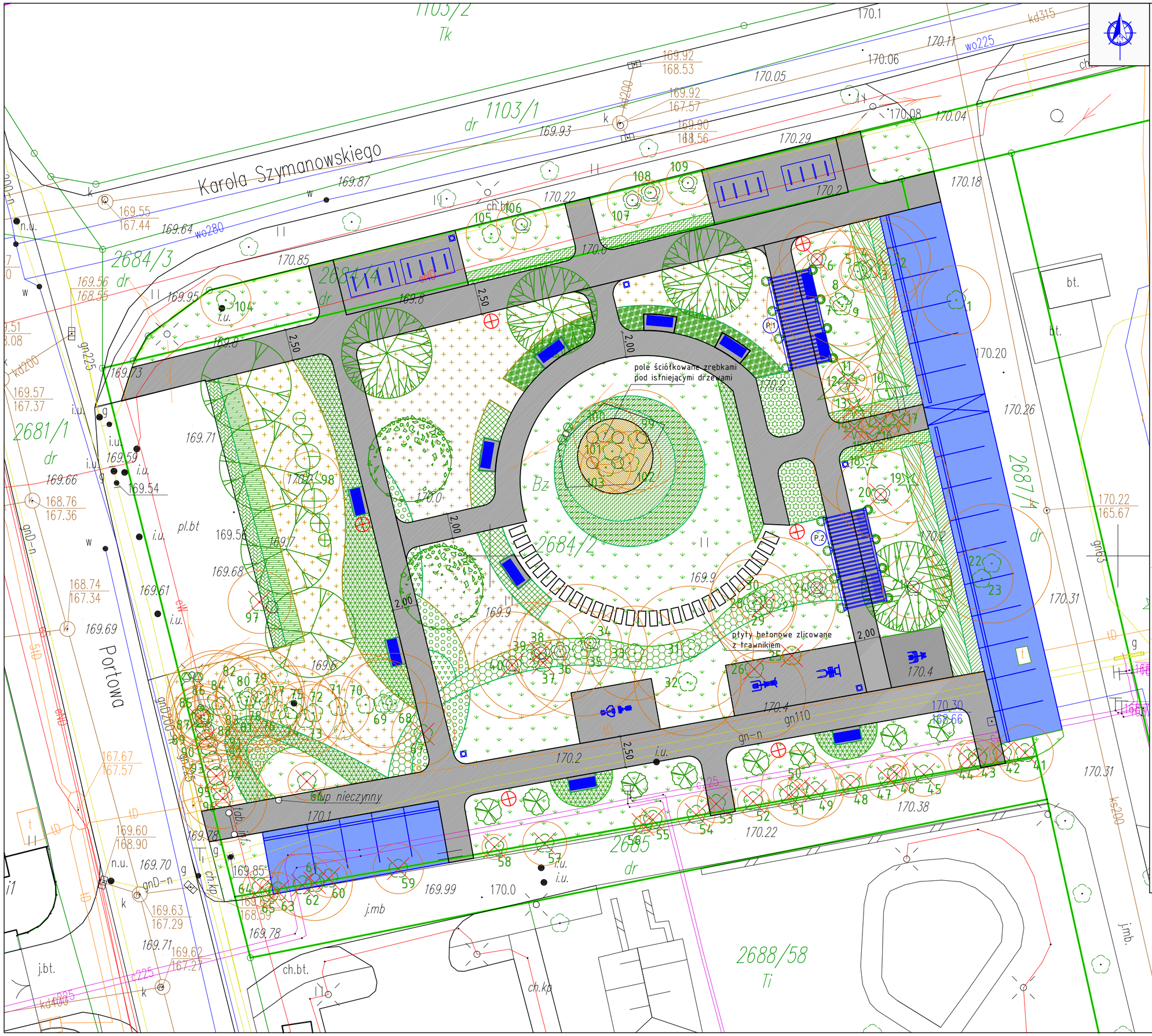

NOWE NASADZENIA - KRZEWY, TRAWY I BYLINY SADZONE POWIERZCHNIOWO:

K.01	Turzyca morrowa - Carex morrowii 'Ice Dance'	- 49,4m²
K.02	Irga Daamera Major - Cotoneaster dammeri	- 33,1m²
K.03	Miskant Chiński - Miscanthus Sinensis Gracillimus	- 49,6m²
K.04	Hortensja bukietowa - Hydrangea paniculata 'Little Lime'	- 67,6m²
K.05	Tawuła japońska 'Shirobana' - Spiraea japonica Shirobana genpei-	71,8m²
K.06	Róża rabatowa 'Innocencia' - Rosa 'Innocencia'	- 34,9m²
K.07	Tawuła japońska - Spiraea japonica 'Little Princess'	- 22,0m²
K.08	Tawuła szara - Spiraea cinerea 'Grefsheim'	- 33,0m²
K.09	Kocimiętka Fassena + Czosnek ozdobny	- 7,5m²
K.10	Szałwia lekarska	- 21,3m²
K.11	Róża rabatowa 'Marathon' - Rosa 'Marathon'	- 117,0m²
K.12	Laurowiśnia wschodnia - Prunus laurocerasus 'Otto Luyken'	- 32,6m²
K.13	Dziurawiec Hidcote - Hypericum	- 25,1m²

NOWE NASADZENIA - DRZEWA I KRZEWY SADZONE POJEDYNCZO:

K.14	Dereń roztogowy - Cornus sericea	- 3szt.
K.15	Dereń biały - Cornus alba	- 3szt.
K.16	Wiciokrzew pomorski - Lonicera periclymenum	- 8szt.
K.17	Milin amerykański - Campsis radicans	- 8szt.
K.18	Winobluszcz trójklapowy - Parthenocissus tricuspidata (puszczony po nieczynnym słupie)	- 4szt.
K.19	Lipa drobnolistna - Tilia cordata	- 4szt.
K.20	Platan klonolistny - Platanus acerifolia	- 4szt.
K.21	Kasztanowiec czerwony (Aesculus x carnea) 'Brotti'	- 2szt.
K.22	Daglezja zielona - Pseudotsuga menziesii	- 1szt.
K.23	Wiśnia piłkowana 'Kanzan' - Prunus serrulata 'Kanzan'	- 8szt.

NAWIERZCHNIE PROJEKTOWANE:

Ścieżki - nawierzchnia mineralna w obrzeżach stalowych	- 886,2m²
Parkingi - nawierzchnia z kostki betonowej	- 286,5m²
Trawniki	- 887,0m²
Łąka kwietna	- 531,8m²

MAŁA ARCHITEKTURA:

P.1 P.2	Pergola metalowa 3,5 x 7,6m	- 2szt.
	Ławka z oparciem	- 13szt.
	Betonowy kosz na śmieci	- 5szt.
	Dwustronny - rurowy stojak na rowery	- 16szt.
	Dwustanowiskowe urządzenie siłowni plenerowej	- 4szt.
	Projektowana lampa parkowa LED na słupie 4,0m	- 6szt.
	Drzewa istniejące z zasięgem koron	23

Skwer bioróżnorodności - zagospodarowanie terenu zielonego w celu zwiększenia integracji pokoleniowej osiedla Kłodnica w Kędzierzynie-Koźlu - B.O.			Biuro Przedsiębiorstwa Zieleni www.zielonybrzeg.pl
Nazwa	K.1 Koncepcja 01B		
Skala	1 : 200	14-08-2023	Podpis
Projektant	mgr inż. Architekt Joanna Ziemek (08/02/DOIA)		
Opracował	mgr inż. Architekt Krajobrazu Piotr Siwik		